

Agricola Imballaggi S.r.l.

**Modifica sostanziale impianto di recupero rifiuti
non pericolosi ubicato in loc. Matinella, SP. 11 a -
km 2+400 del Comune di Albanella (SA)**

Provvedimento Autorizzatorio Unico Regionale

Ai sensi dell'art.27 bis del D.Lfs n. 152/06 e s.m.i. della Delibera di Giunta Regionale n.680 del 07/11/2017

Studio di Impatto Ambientale

ELABORATO:

- Inquadramenti territoriali

ALLEGATO n.:

TAV.01

Rev.00

SCALA:

1:500

DATA:

Dicembre 2019

IL TECNICO:

Ing. Francesco Landi
Direttore tecnico
3iprogetti S.r.l.



VISTO:

IL COMMITTENTE:

Agricola Imballaggi S.r.l.

AGRICOLA IMBALLAGGI s.r.l.

Amministratore Unico
FERRARA JOHN

STRALCIO CARTA TECNICA REGIONALE

(Scala 1:5.000)



GeoPortale
Provincia di Salerno



Carta Tecnica Regionale

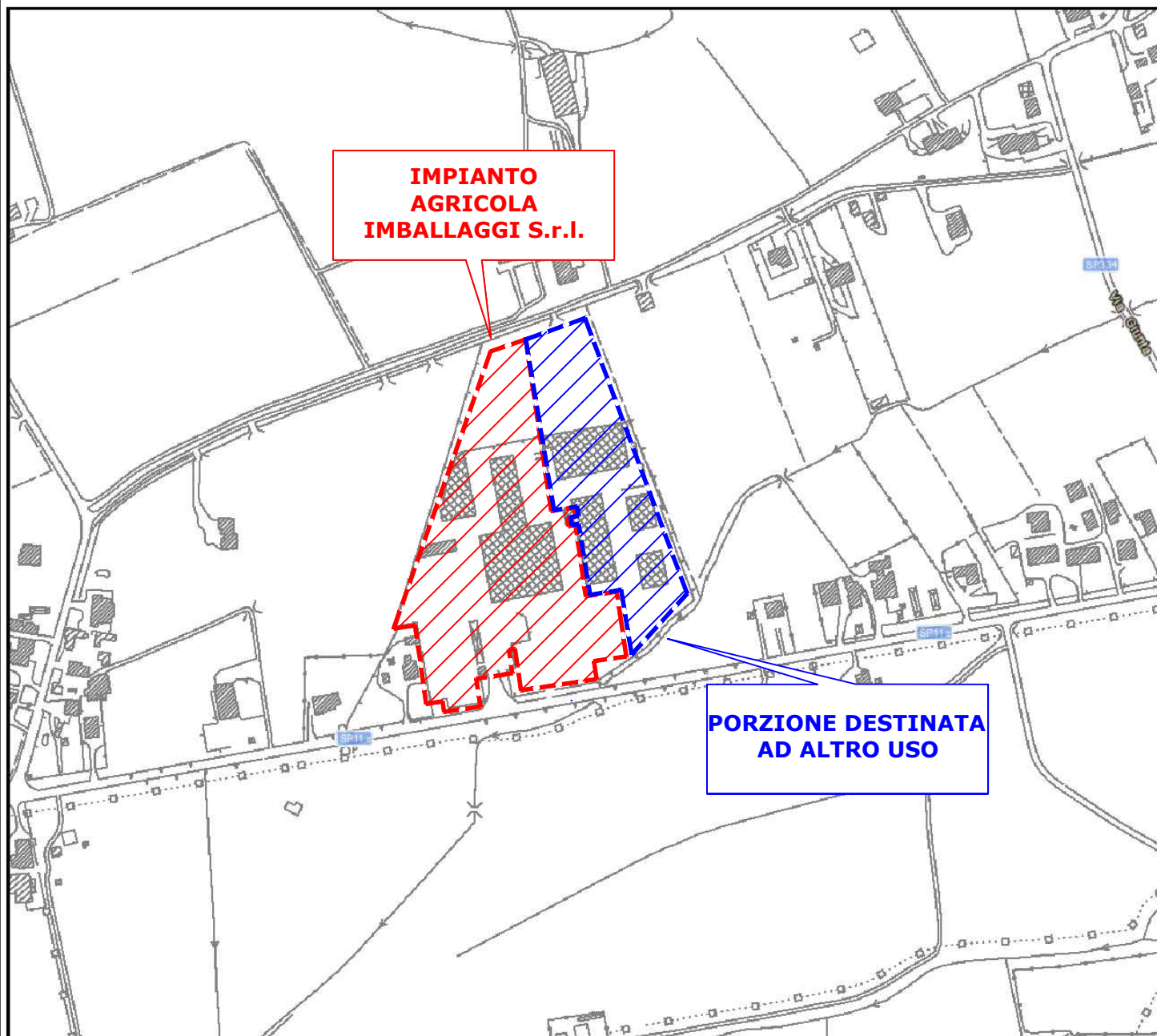

150m

1:5.000

ORTOFOTO
(scala 1:5.000)

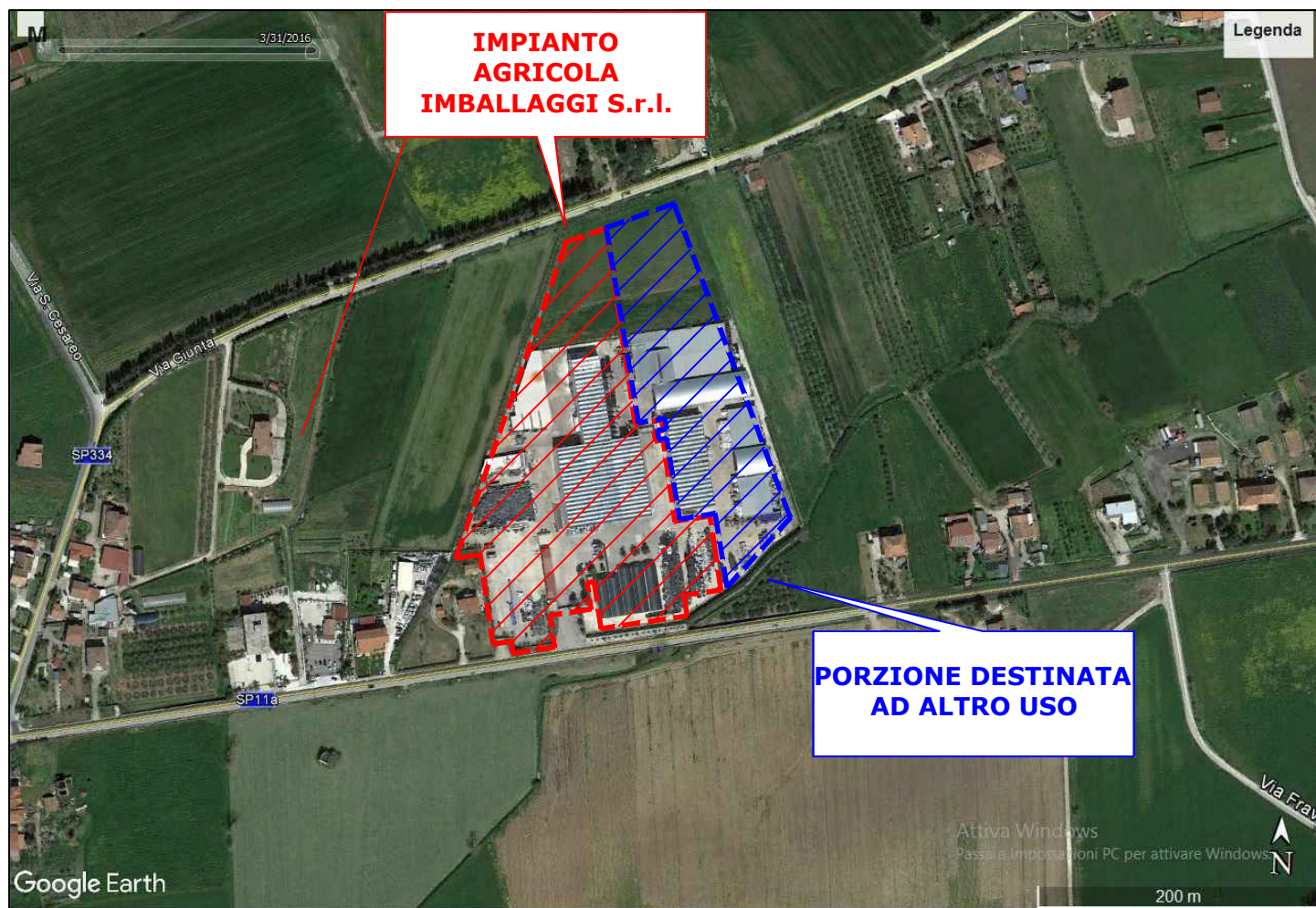

STRALCIO ESTRATTO DI MAPPA CATASTALE

N.C.E.U. Foglio n°3, Part.Ile nn.531, 532, 533 e 426

N.C.T. Foglio n°3, part.Ile nn.258, 423, 535, 536, 537, 538, 539, 540, 541, 682, 683 e 685

(Scala 1:2.000)

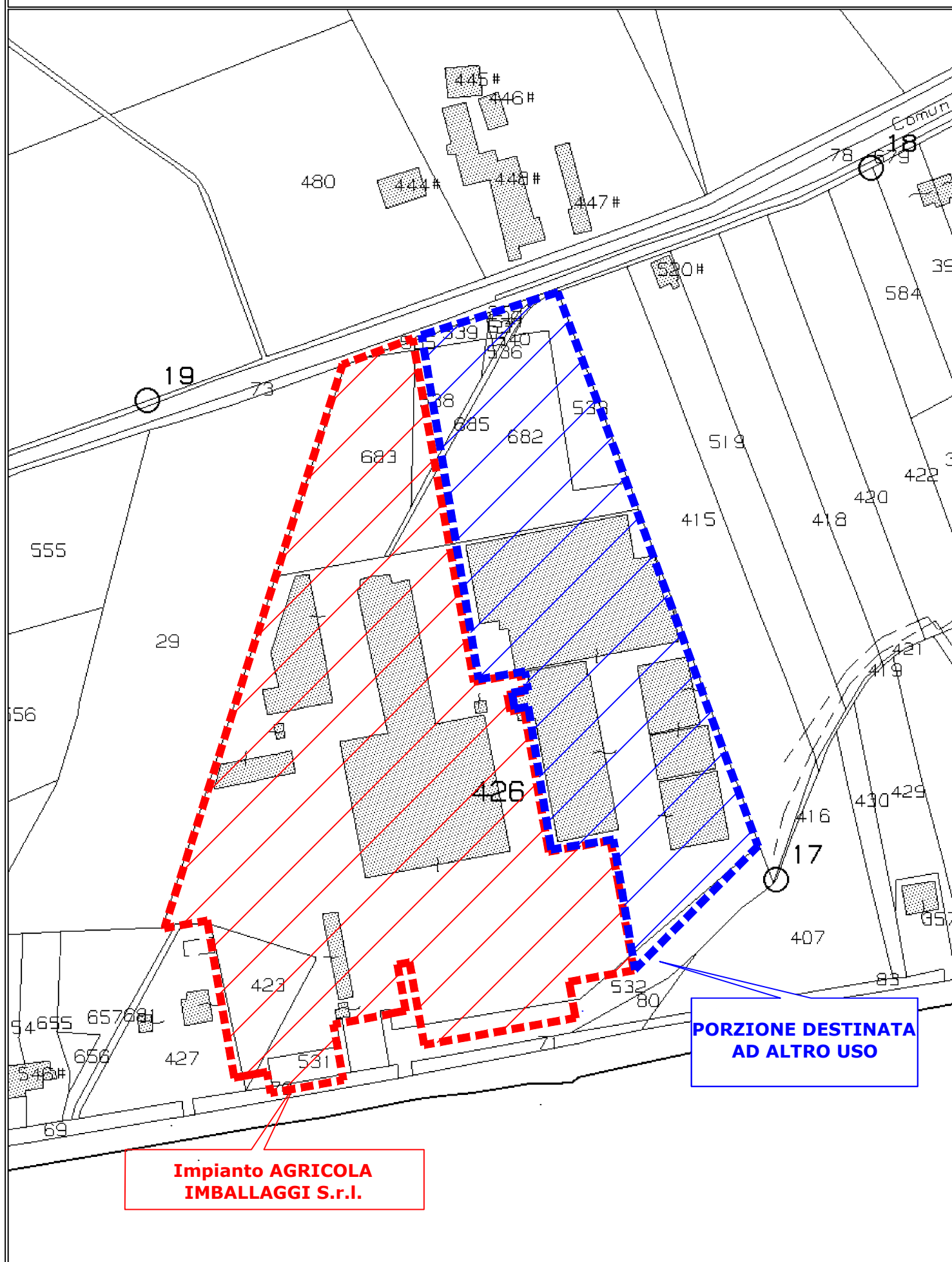

STRALCIO PIANO URBANISTICO COMUNALE (P.U.C.)

(Scala 1:5.000)



Comune di Albanella

PROVINCIA DI SALERNO

PIANO URBANISTICO COMUNALE 2016

Carta delle trasformabilità - Zonizzazione

- Area archeologica art.108 NTA
- Tessuto storico; tessuto/edificio storico di pregio (TS) art. 78 NTA
- Tessuto/edificio storico di riforma agraria (TS-RA) art.79 NTA
- Tessuto consolidato urbano (T-CU) art. 80 NTA
- Tessuto semiconsolidato urbano (T-SC) art.81 NTA
- Tessuto a prevalente uso produttivo (T-UP) art. 82 NTA
- Aree pianificate/ in trasformazione - (AP) art. 83 NTA
- Aree consolidate per servizi urbani art. 84 NTA
- Aree consolidate per impianti produttivi (AC-IP) art. 85 NTA
- Area servizi urbani (AS_U) art. 86 NTA
- Area di trasformazione urbana (AT_U) art.87 NTA
- Area di trasformazione per servizi urbani (AT-SU) art. 88 NTA
- Area di trasformazione per servizi territoriali (AT-ST) art. 89 NTA
- Aree di trasformazione per distretti produttivi (AT-DP) art. 90 NTA

Viabilità

- Viabilità esistente (miglioramento e adeguamento)
- Viabilità progetto (da opere e lavori pubblici e/o attività edilizia privata)
- Fascia di rispetto di mt. 10 (Art. 16 Cod. Str. - Fasce di rispetto fuori dai centri abitati)
- Rete dei percorsi ciclopedonali di progetto

Dati cartografici

- Confine comunale
- Carta Tecnica Regionale - Regione Campania 2004
- Aggiornamenti cartografici da rilievo UTC 2013

**IMPIANTO
AGRICOLA
IMBALLAGGI S.r.l.**

**PORZIONE DESTINATA
AD ALTRO USO**

STRALCIO CARTA DEI VINCOLI (P.U.C.)

(Scala 1:5.000)

Comune di Arbanella

PROVINCIA DI SALERNO

URBANISTICO COMUNALE 2016

**IMPIANTO
AGRICOLA
IMBALLAGGI S.r.l.**

**PORZIONE DESTINATA
AD ALTRO USO**

Area protette - Rete Natura 2000

- Area ZPS
 - 1 ZPS - IT-8050021 (Medio corso del fiume Sele - Persano)
 - 2 ZPS - IT-8050053 (Monti Soprano, Vesole e gale del fiume Calore)
- Area SIC
 - 1 SIC - IT-8050049 (Fiumi Tanagro e Sele)
 - 2 SIC - IT-8050031 (Monti Soprano e Monte Vesole)

Vincoli di ineditabilità assoluta

- Vincolo cimiteriale
R.D. 24 luglio 1934, n. 1265
convertito in L. 166 del 2002
- Vincolo idrogeologico
R.D. n° 3267 del 30/12/1923

Area tutelate per legge: D. Lgs. 42/2004 (art. 142, comma c)

- Acque pubbliche
R.D. 11/12/1933 n. 1775
D. Lgs. 42/2004 (art. 142, comma c)
- Riserva Naturale
L.R. DI/09/1993 n. 33 e s.m. - Istituzione
della Riserva Naturale "Foce Sele - Tanagro"
- Boschi
- Area di interesse archeologico ed architettonico
- Aste fluviali
- Fascia di rispetto di mt. 10 per corsi d'acqua demaniali
- Strade Provinciali
- Strade vicinali
- Fascia di rispetto di mt. 20 per Strade Provinciali (tipo D)
(Art. 16 Cod. Str. - Fascia di rispetto fuori dai centri abitati)
- Fascia di rispetto di mt. 10 per Strade vicinali (tipo F)
(Art. 16 Cod. Str. - Fascia di rispetto fuori dai centri abitati)



CARTA DEL DANNO

Autorità di bacino regionale - Campania Sud ed interregionale per il bacino idrografico del fiume Sele

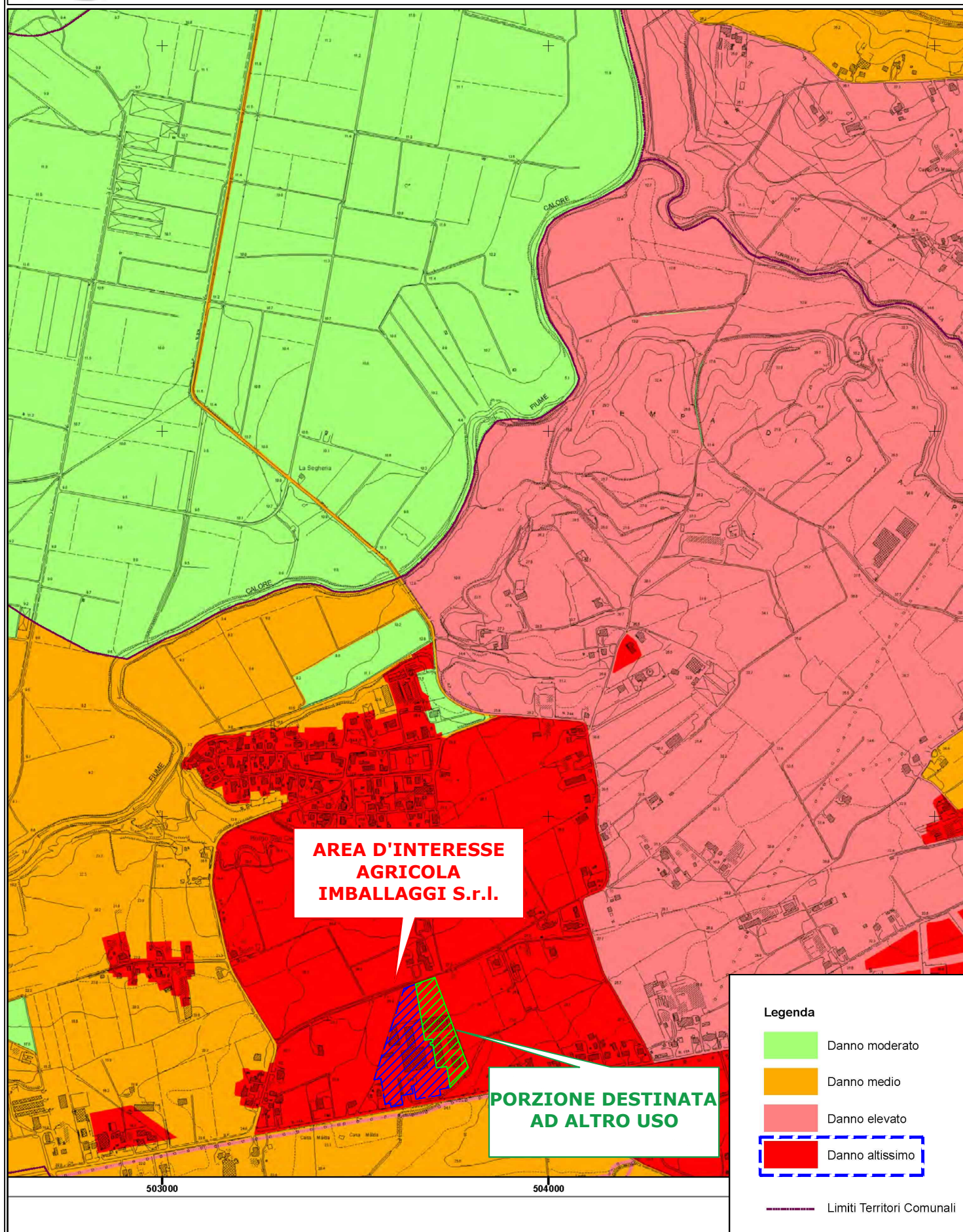



CARTA DELLA PERICOLOSITA' DA ALLUVIONE

Autorità di bacino regionale - Campania Sud

ed interregionale per il bacino idrografico del fiume Sele

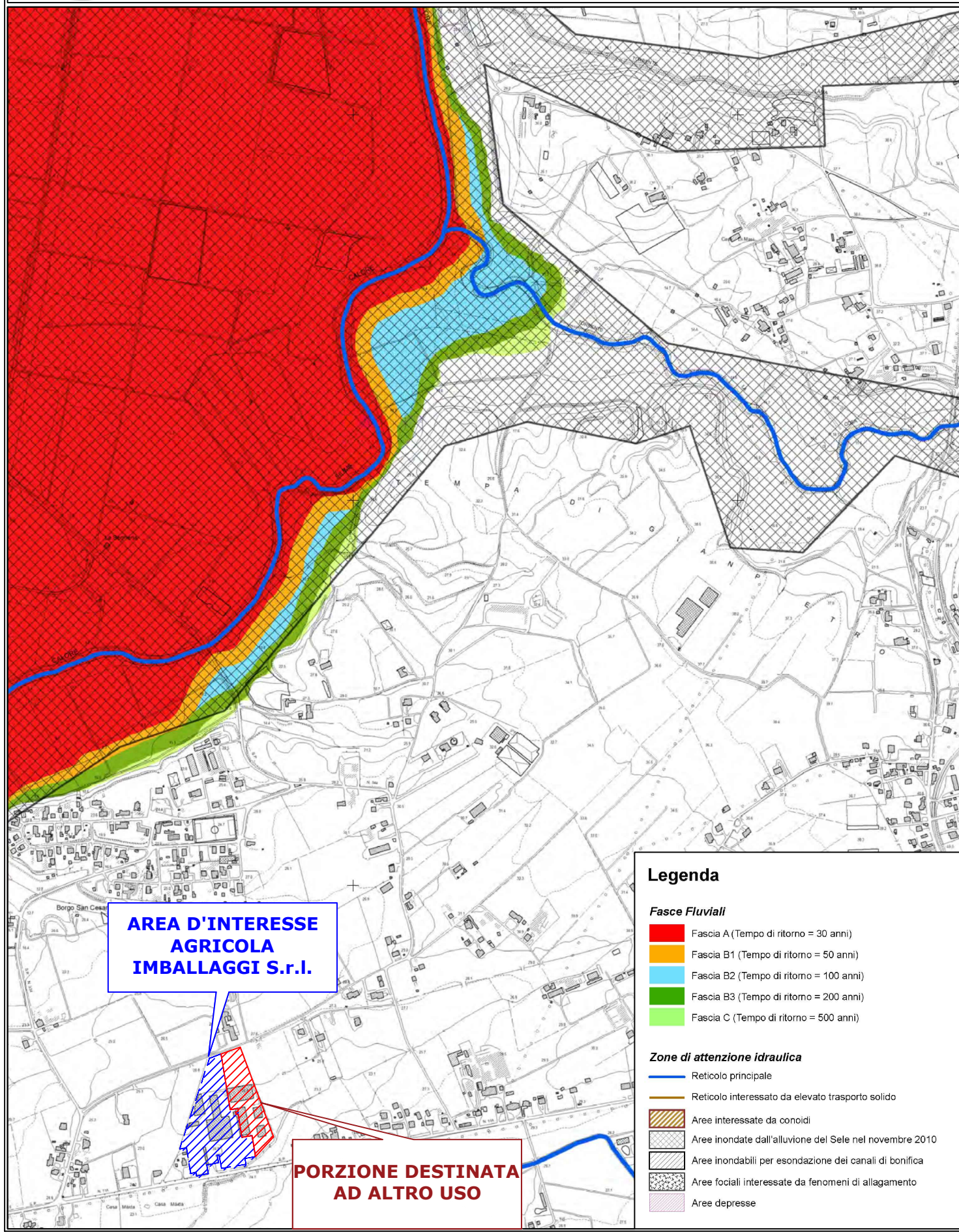



CARTA DELLA PERICOLOSITA' DA FRANA

Autorità di bacino regionale - Campania Sud

ed interregionale per il bacino idrografico del fiume Sele

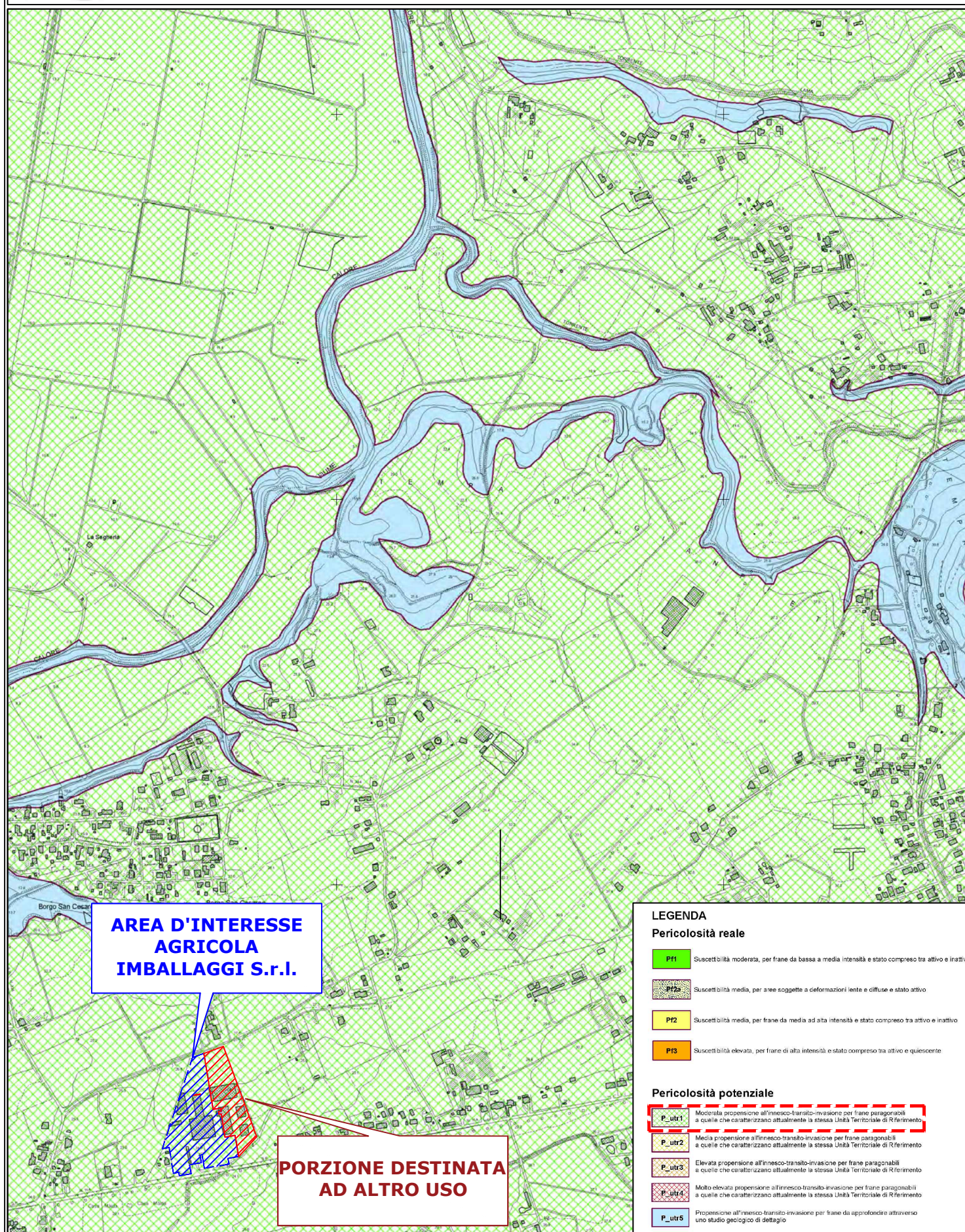



CARTA DEL RISCHIO DA FRANA

Autorità di bacino regionale - Campania Sud ed interregionale per il bacino idrografico del fiume Sele

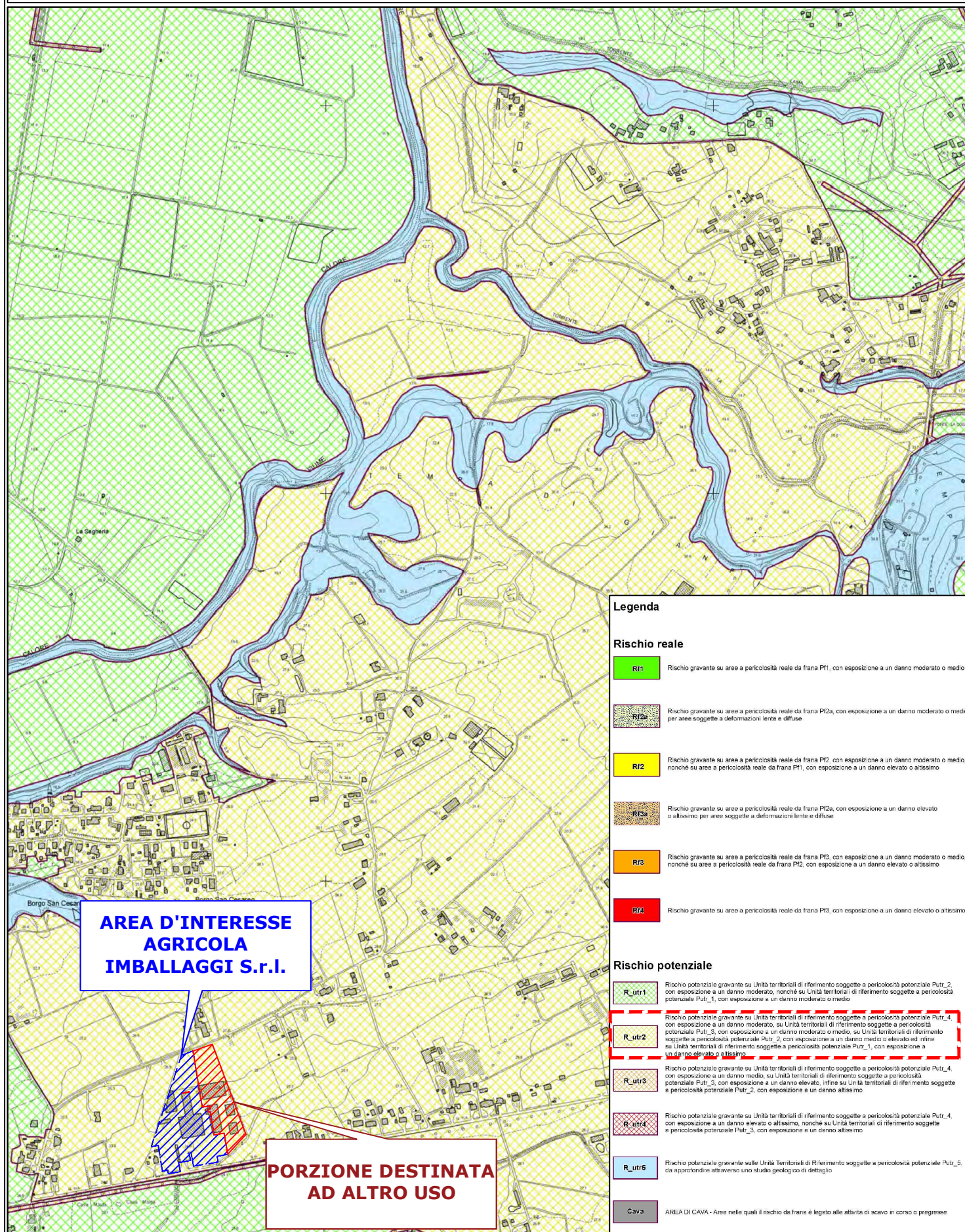



CARTA DEL RISCHIO IDRAULICO

Autorità di bacino regionale - Campania Sud ed interregionale per il bacino idrografico del fiume Sele

