



Geologo Vito Antonio Miele Viale della Rimembranza, 15 - 83040 Andretta (AV)
Tel.: 082732590 Mobile: 3494423275
e-mail: geologomiele@libero.it P.E.C.: geologomiele@epap.sicurezzapostale.it



Comune di Bisaccia
(Provincia di Avellino)



Comune di Guardia Lombardi
(Provincia di Avellino)



INTERVENTO	COMMITTENTE	UBICAZIONE
REALIZZAZIONE DI UN PARCO EOLICO NEL COMUNE DI GUARDIA LOMBARDI (AV)	High Wind s.r.l. Corso Italia, 27 39100 Bolzano	Località "Piani Mattine"

Piano dell'Autorità di Bacino della puglia

Allegato n° 6	Aggiornamento:	Scala: 1:25.000
----------------------	----------------	---------------------------

Data: Novembre 2019	Il Geologo Dott. Vito Antonio Miele
------------------------	--

(Spazio riservato alle autorità competenti per visti o autorizzazioni)



ADB dei fiumi Liri-Garigliano- Volturno

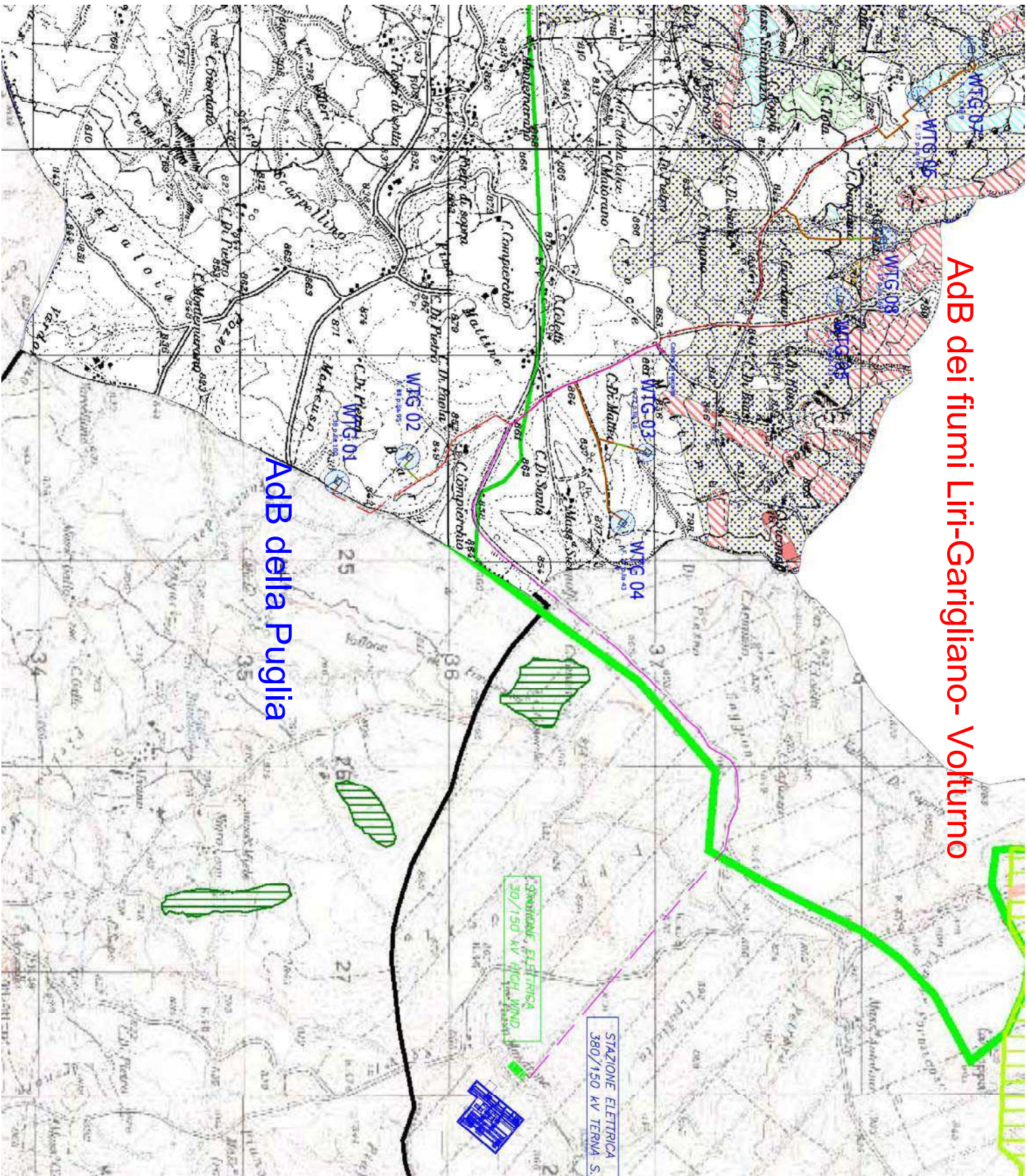

ADB della Puglia

Limite tra l'ADB della Puglia e l'ADB dei fiumi Liri-Garigliano-Volturno

COMUNI DI BISACCIA E GUARDIA LOMBARDI
PROVINCIA DI AVELLINO

Lavori	Realizzazione di un parco eolico nel Comune di Guardia Lombardi		
Scala:	1:25.000	Data elaborazione:	Agosto 2019
Revisione:	00	Rev.:	00
Completamento:	High Wind s.r.l. - Corso Italia n° 27 - 39100 Bolzano		



Autonomia di Bisaccia della Puglia

PIANO DI BACINO
STRALCIO PER L'ASSETTO IDROGEOLOGICO
(PA)

Legenda

- Limite idrografico dell'ADB Puglia
- Limiti amministrativi delle province
- Limiti amministrativi dei comuni

- AREE A PERICOLOSTITA' DA FRANA
 - PG3: aree a Pericolosità da frana molto elevata
 - PG2: aree a Pericolosità da frana elevata
 - PG1: aree a Pericolosità da frana media e moderata
- + Ubicazione frane di dimensione non cartografabile

- AREE A PERICOLOSTITA' IDRAULICA
 - AP: aree ad Alta Probabilità di inondazione
 - MP: aree a Moderata Probabilità di inondazione
 - BP: aree a Bassa Probabilità di inondazione

- AREE A RISCHIO
 - R4: Aree a Rischio Molto Elevato
 - R3: Aree a Rischio Elevato
 - R2: Aree a Rischio Medio
 - R1: Aree a Rischio Moderato





Geologo Vito Antonio Miele Viale della Rimembranza, 15 - 83040 Andretta (AV)
Tel.: 082732590 Mobile: 3494423275
e-mail: geologomiele@libero.it P.E.C.: geologomiele@epap.sicurezzapostale.it



Comune di Bisaccia
(Provincia di Avellino)



Comune di Guardia Lombardi
(Provincia di Avellino)



INTERVENTO	COMMITTENTE	UBICAZIONE
REALIZZAZIONE DI UN PARCO EOLICO NEL COMUNE DI GUARDIA LOMBARDI (AV)	High Wind s.r.l. Corso Italia, 27 39100 Bolzano	Località "Piani Mattine"

Piano dell'Autorità di Bacino dei fiumi Liri-Garigliano Volturno

Allegato n° 7	Aggiornamento:	Scala: 1:25.000
----------------------	----------------	---------------------------

Data: Novembre 2019	Il Geologo Dott. Vito Antonio Miele
------------------------	--

(Spazio riservato alle autorità competenti per visti o autorizzazioni)



Adb dei fiumi Liri-Garigliano- Volturno

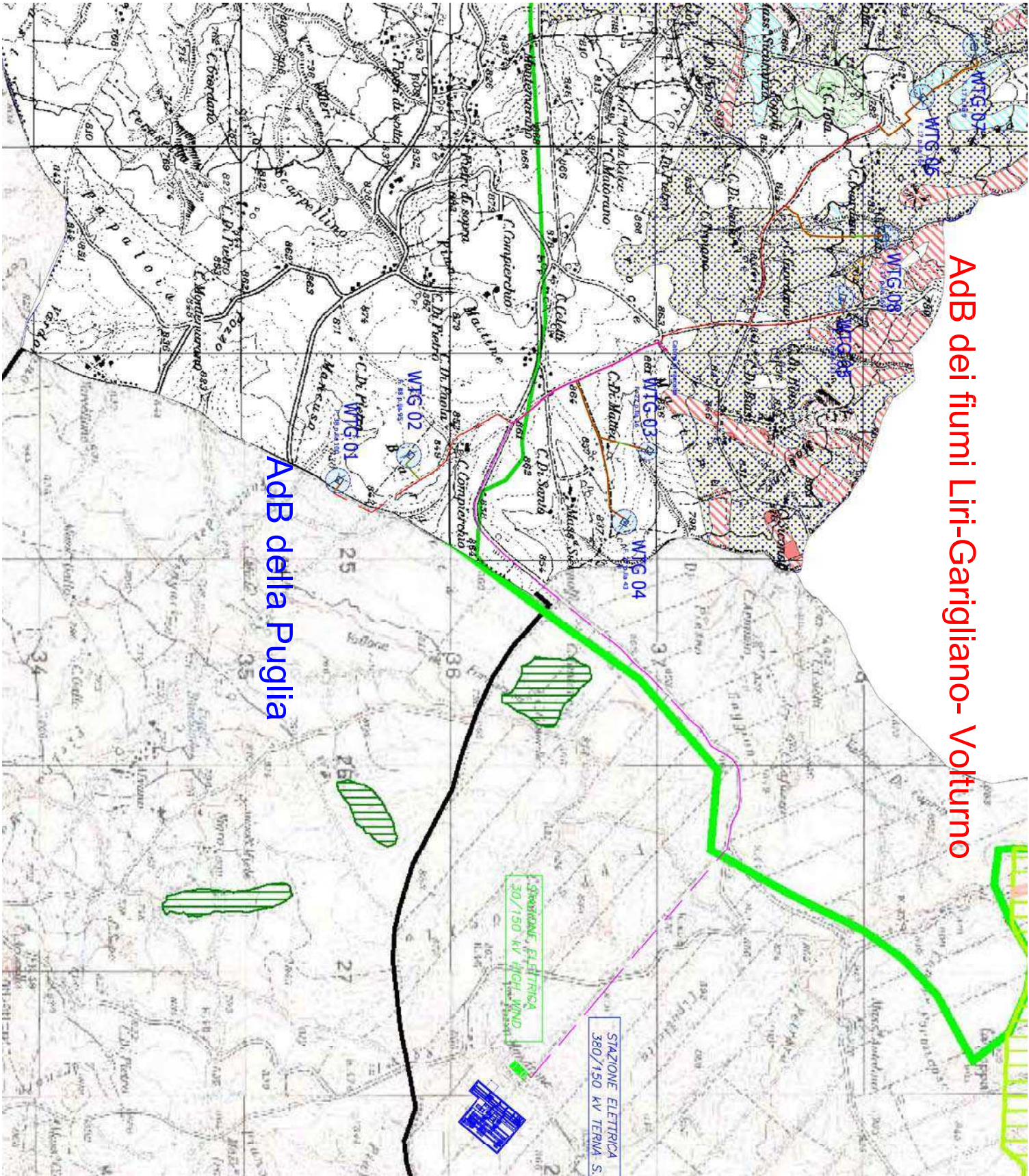

COMUNI DI BISACCIA E GUARDIA LOMBARDI
PROVINCIA DI AVELLINO

Lavori:		
Realizzazione di un parco edico nel Comune di Guardia Lombardi		
Scala:	Data elaborazione:	Rev.:
1:25.000	Agosto 2019	00
Comitente:		
High Wind s.r.l. - Corso Italia n° 27 - 39100 Bolzano		

Adb dei fiumi Liri-Garigliano-Volturno

Legenda:

AREA A RISCHIO MOLTO ELEVATO - R4

Nella quale per il livello di rischio presente, sono possibili la perdita di vite umane e lesioni gravi alle persone, danni gravi agli edifici, alle infrastrutture e al patrimonio ambientale, la distruzione di attività socio-economiche.

(*) Aree a rischio molto elevato ricadenti in zone a Parco)

AREA A RISCHIO ELEVATO - R3

Nella quale per il livello di rischio presente, sono possibili problemi per l'incolumità delle persone, danni funzionali agli edifici e alle infrastrutture con conseguente inagibilità degli stessi, la interruzione di funzionalità delle attività socio-economiche e danni rilevanti al patrimonio ambientale.

AREA A RISCHIO MEDIO - R2

Nella quale per il livello di rischio presente, sono possibili danni minori agli edifici, alle infrastrutture e al patrimonio ambientale che non pregiudicano l'incolumità delle persone, l'agibilità degli edifici e la funzionalità delle attività economiche.

AREA A RISCHIO MODERATO - R1

Nella quale per il livello di rischio presente i danni sociali, economici e al patrimonio ambientale sono marginali.

AREA DI ALTA ATTENZIONE - A4

Area non urbanizzata, potenzialmente interessata da fenomeni di innesco, transito ed invasione di frana a massima intensità attesa alta.

AREA DI MEDIO - ALTA ATTENZIONE - A3

Area non urbanizzata, potenzialmente interessata da una frana attiva a massima intensità attesa media o di una frana silenziosa della medesima intensità in un'area classificata ad alto grado di sismicità.

AREA DI MEDIA ATTENZIONE - A2

Area non urbanizzata, ricadente all'interno di una frana quiescente a massima intensità attesa media.

AREA DI MODERATA ATTENZIONE - A1

Area non urbanizzata, ricadente all'interno di una frana a massima intensità attesa bassa.

AREA A RISCHIO POTENZIALMENTE ALTO - RP4

Area nella quale il livello di rischio, potenzialmente alto, può essere definito solo a seguito di indagini e studi a scala di maggiore dettaglio.

AREA DI ATTENZIONE POTENZIALMENTE ALTA - AP4

Area non urbanizzata, nella quale il livello di attenzione, potenzialmente alto, può essere definito a seguito di indagini e studi a scala di maggiore dettaglio.

AREA A RISCHIO POTENZIALMENTE BASSO - RP3

Area nella quale l'esculsione di un qualsiasi livello di rischio, potenzialmente basso, è subordinata allo svolgimento di indagini e studi a scala di maggiore dettaglio.

AREA DI ATTENZIONE POTENZIALMENTE BASSA - AP3

Area non urbanizzata, nella quale il livello di attenzione, potenzialmente basso, è subordinata allo svolgimento di indagini e studi a scala di maggiore dettaglio.

Area di possibile ampliamento dei fenomeni franosi cartografati all'interno, ovvero di fenomeni di primo distacco, per la quale si rimanda al D.M. LL.PP. 11-3-88 - C1

N.B. Nella area a contorno della frana, quando non è indicato l'ambito morfologico significativo di riferimento, l'area di possibile ampliamento deve essere estesa fino allo squarcio principale del fenomeno, gli spigoli non sono generalizzabili.

Area di versante nella quale non è stato riconosciuto un livello di rischio o di attenzione significativo (applicazione D.M. LL.PP. 11-3-88) - C2

Limite tra l'Adb della Puglia e l'Adb dei fiumi Liri-Garigliano-Volturno





Geologo Vito Antonio Miele Viale della Rimembranza, 15 - 83040 Andretta (AV)
Tel.: 082732590 Mobile: 3494423275
e-mail: geologomiele@libero.it P.E.C.: geologomiele@epap.sicurezzapostale.it



Comune di Bisaccia
(Provincia di Avellino)



Comune di Guardia Lombardi
(Provincia di Avellino)



INTERVENTO	COMMITTENTE	UBICAZIONE
REALIZZAZIONE DI UN PARCO EOLICO NEL COMUNE DI GUARDIA LOMBARDI (AV)	High Wind s.r.l. Corso Italia, 27 39100 Bolzano	Località "Piani Mattine"

Corografia generale

Allegato n° 8	Aggiornamento:	Scala: 1:25.000
----------------------	----------------	---------------------------

Data: Novembre 2019	Il Geologo Dott. Vito Antonio Miele
------------------------	--







(Spazio riservato alle autorità competenti per visti o autorizzazioni)



COMUNI DI BISACCIA E GUARDIA LOMBARDI
PROVINCIA DI AVELLINO

Lavori: Realizzazione di un parco eolico nel Comune di Guardia Lombardi			
Scala:	1:25.000	Data elaborazione:	Agosto 2019
Revisione:		Rev.:	00
Completamento: High Wind s.r.l. - Corso Italia n° 27 - 39100 Bolzano			

Corografia generale

- Legenda:
-  Aerogeneratore
 -  Stazione elettrica 20/150 KV
 -  Stazione elettrica 150/380 KV
 -  Viabilità di accesso agli aerogeneratori
 -  Caviddotto interno al parco
 -  Caviddotto esterno al parco di collegamento alla stazione di smistamento

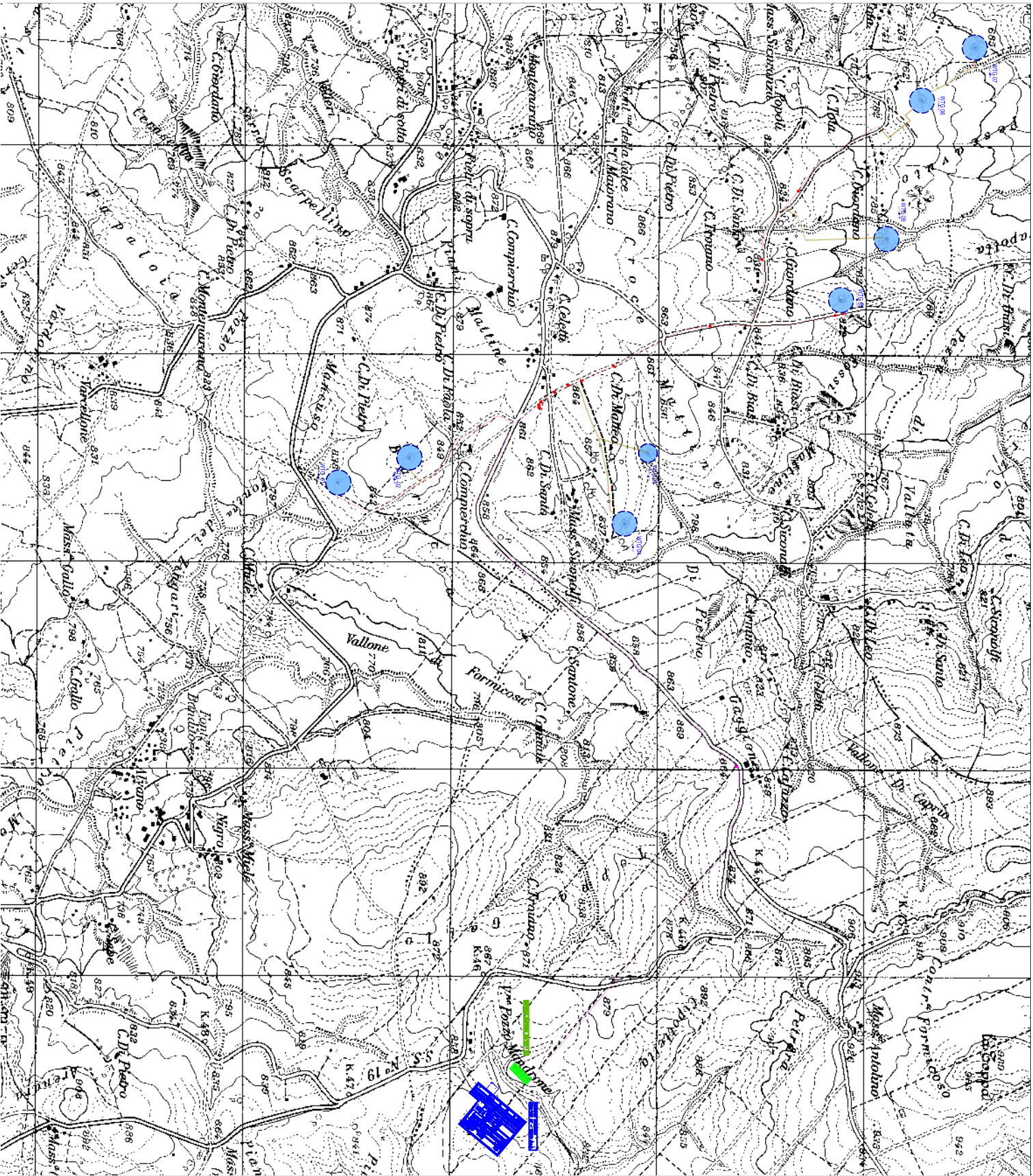



Geologo Vito Antonio Miele Viale della Rimembranza, 15 - 83040 Andretta (AV)
Tel.: 082732590 Mobile: 3494423275
e-mail: geologomiele@libero.it P.E.C.: geologomiele@epap.sicurezzapostale.it



Comune di Bisaccia
(Provincia di Avellino)



Comune di Guardia Lombardi
(Provincia di Avellino)



INTERVENTO	COMMITTENTE	UBICAZIONE
REALIZZAZIONE DI UN PARCO EOLICO NEL COMUNE DI GUARDIA LOMBARDI (AV)	High Wind s.r.l. Corso Italia, 27 39100 Bolzano	Località "Piani Mattine"

Repertorio fotografico

Allegato n° 9	Aggiornamento:	
----------------------	----------------	--

Data: Novembre 2019	Il Geologo Dott. Vito Antonio Miele
------------------------	--

(Spazio riservato alle autorità competenti per visti o autorizzazioni)



Repertorio fotografico

Foto sondaggio n. 1



Foto sondaggio n. 2



Foto sondaggio n. 3



Foto Prova Sismica MASW n. 1 Sottostazione



Foto Prova Sismica MASW n. 2



Foto Prova Sismica MASW n. 3

