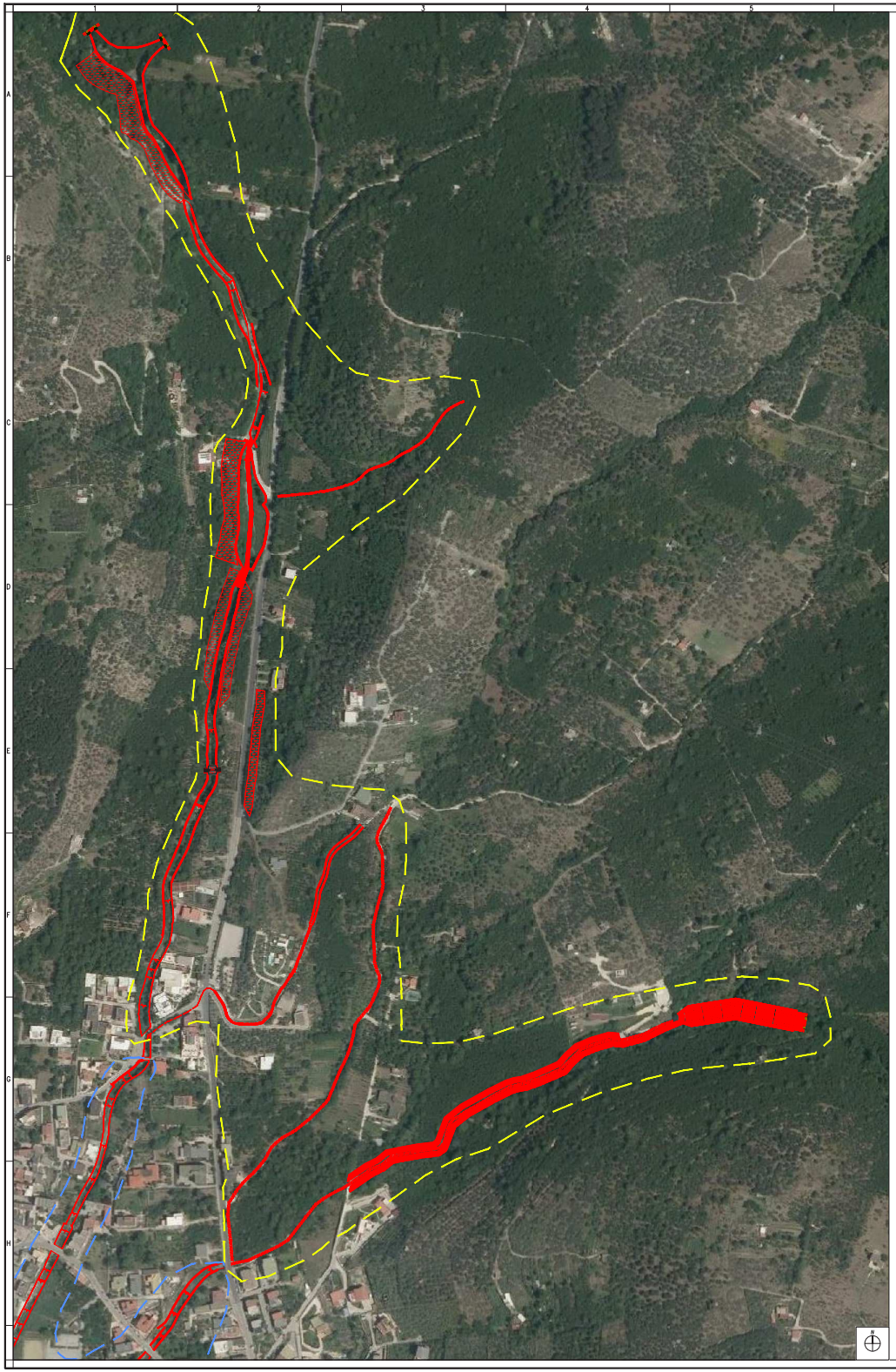

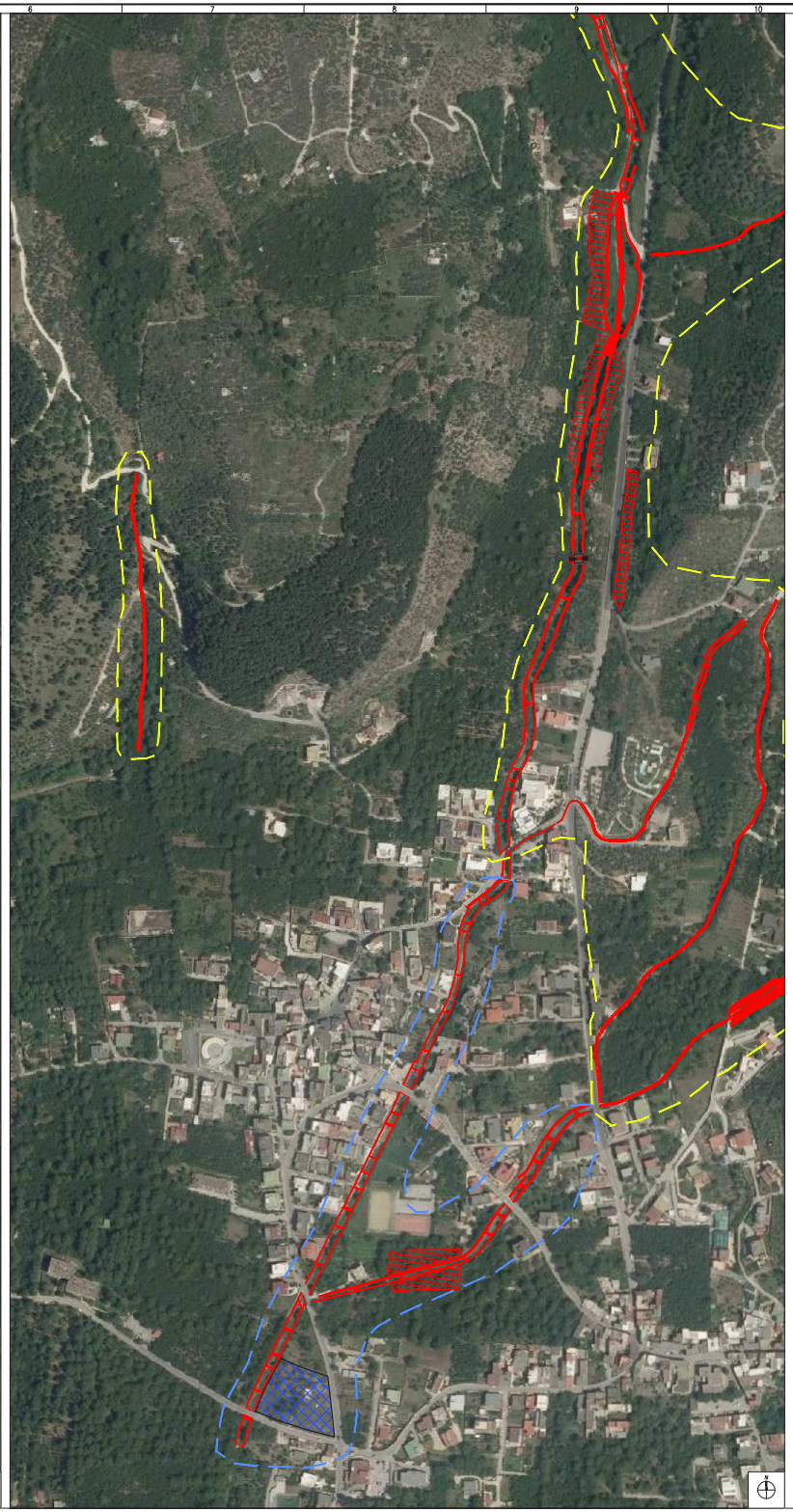

LEGENDA
STATO DI PROGETTO

OPERA IN PROGETTO

AREA DI CANTIERE

Habitat prevalente: Serie preappenninica neutrobasifila della roverella (Rosso Semperviventi - Quercu pubescentis sigmetum).

Habitat prevalente: Cespuglieti spinosi a salici arbustivi, Sistemi colturali e particellari complessi

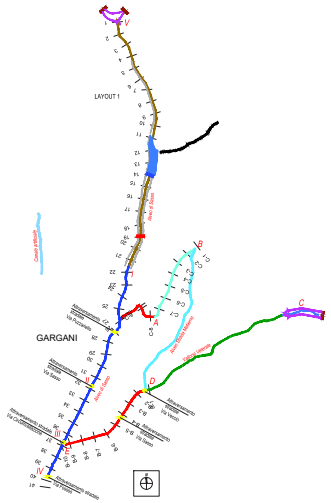

COMUNE DI ROCCARAINOLA

Appalto integrato complesso per i lavori di:
"Sistemazione idrogeologica del bacino BA6"
CUP: D43B12000380001 -- CIG: 6154705F39

PROGETTO ESECUTIVO

IMPRESA:

CONSORZIO STABILE GRANDI OPERE
CONSORZIO STABILE GRANDI OPERE S.C.A.R.L.
C.F. e P.IVA 16712591006
Tel. 0823/456437 Fax 0823/216812

PROGETTISTI INDICATI

CAPOGRUPPO MANDATARIA
SINTEL ENGINEERING
DIRETTORE TECNICO
Ing. Enrico Consolante
Resp. dell'integrazione delle prestazioni specialistiche
Via Monte Giberto, 103 CAP 00138 Roma
Tel. +39 06 88.522.777 / 69
Fax +39 06 88.524.658

MANDANTE
ABACUS S.r.l.
PROGETTISTA IRSP: Ing. Maurizio Serafini
Via Consiglio di Marche, 8/A
60124 - PERUGIA
tel/fax 075/5835063

MANDANTE
Studio Geologi Associati
Via M Gemma, 79 - 86121 PERUGIA
Tel/Fax 075/5721207 - www.studiogeologiassociati.eu
info@studiogeologiassociati.eu - info@pec.studiogeologiassociati.eu
dott. geol. Luciano Fredzi
dott. geol. Nelo Gaucci
dott. geol. Riccardo Pierleni
dott. geol. Luca D. Valenti

CARTELLA B1
PROGETTO DEFINITIVO

B1_DPA03

Interventi in progetto con indicazione degli habitat su base ortofotocarta del 2012

COMMESSA		LIV.	PROG	TIPO DOC.		N.	SUB	NOME FILE	SCALA
1	5	1	0	D	B1	D	PA	03	00	1510_D_B1_DPA03_00	1:1.000

REV.	DATA	REDAZIONE	VERIFICA	APPROVAZIONE	VISTO COMMITT.	DESCRIZIONE
1	Maggio 2018	F. Vonella	R.Pedicini	M.Serafini		Integrazioni Ver. Ass. a VIA

La riproduzione del presente disegno e' vietata a termini di legge senza la espressa preventiva autorizzazione