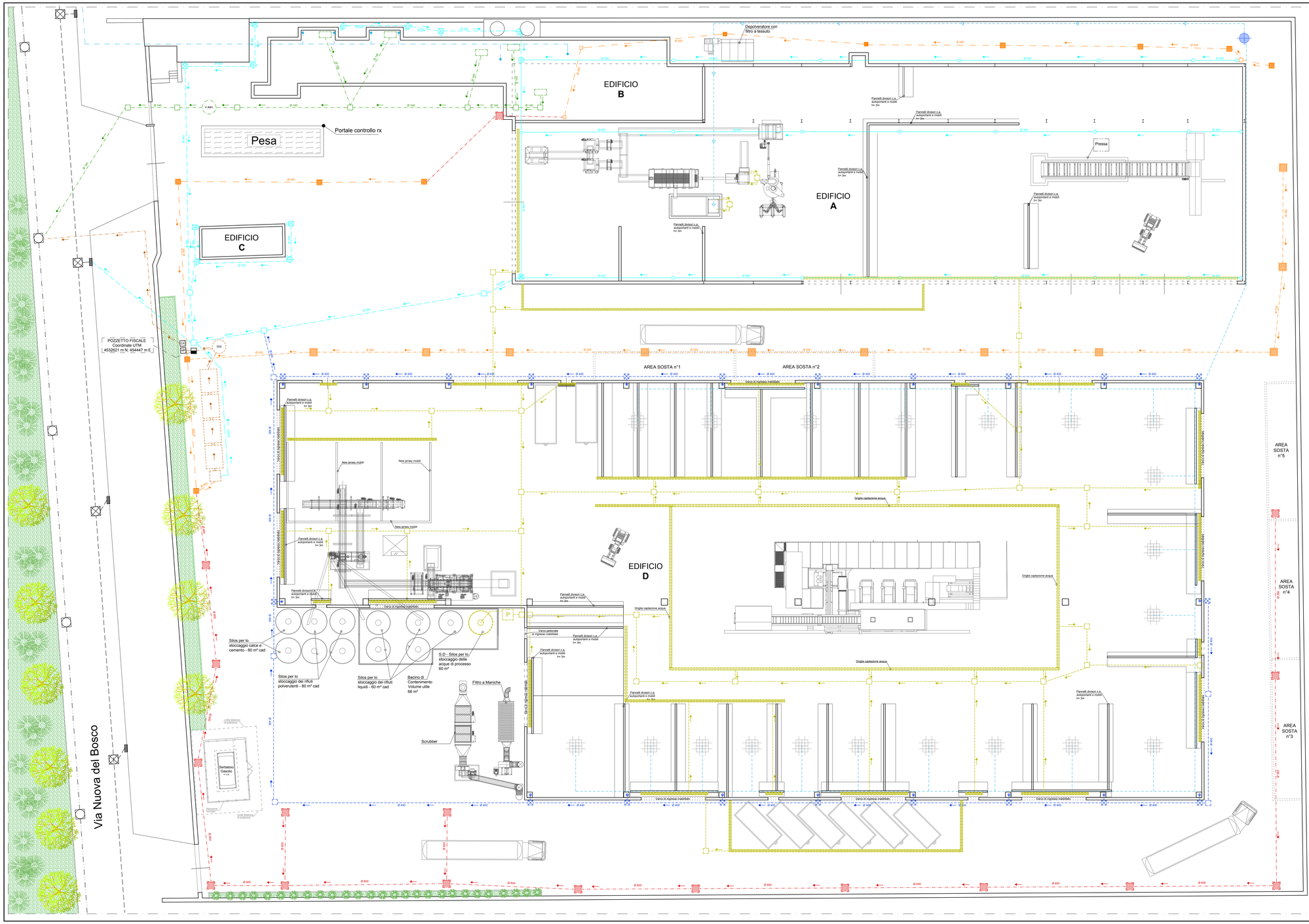

N
W 270 90 E
180
S

LEGENDA

- Rete interrata esistente per il collettamento delle acque nere provenienti dagli scarichi civili
- Rete interrata esistente per il collettamento delle acque meteoriche provenienti dalle coperture dei fabbricati esistenti
- Rete "aerea" esistente per il collettamento in quota delle acque meteoriche provenienti dalle coperture dei fabbricati "A"
- Rete interrata di progetto per il collettamento delle acque meteoriche provenienti dalle coperture dei fabbricati "D" di nuova costruzione
- Rete esistente per il collettamento delle acque di dilavamento del piazzale
- Rete di progetto per il collettamento delle acque di dilavamento del piazzale
- Rete di progetto per il collettamento delle acque di processo
- Collettore pubblico per le acque nere
- Collettore pubblico per le acque bianche
- Rete esistente deputata all'allontanamento delle acque di prima pioggia post trattamento
- Rete esistente deputata all'allontanamento delle acque di seconda pioggia
- Gruppo di nebulizzazione
- Caditoia in ghisa di progetto deputata alla raccolta delle acque di dilavamento del piazzale
- Caditoia in ghisa esistente deputata alla raccolta delle acque di dilavamento del piazzale
- Pozzetto esistente di ispezione e derivazione per la rete delle acque nere
- Pozzetto esistente di ispezione e derivazione per la rete delle acque meteoriche
- Pozzetto esistente di ispezione, derivazione e raccordo tra gli elementi in quota e quelli interrati della rete delle acque meteoriche provenienti dalle coperture dei fabbricati "A" e "B"
- Pozzetto esistente di ispezione, derivazione e raccordo tra gli elementi in quota e quelli interrati della rete delle acque meteoriche provenienti dalla copertura del fabbricato "A"
- Pozzetto di progetto per l'ispezione e la derivazione al servizio della rete delle acque meteoriche
- Pozzetto di progetto per l'ispezione e la derivazione al servizio della rete di raccolta delle acque di processo
- DIS Disoleatore di Progetto
- Pozzetto fiscale esistente
- CA Pozzetto campionatore automatico
- MF Pozzetto misuratore di portata
- Montante verticale esistente per la rete "aerea" delle acque meteoriche provenienti dalle coperture dei fabbricati "A"
- Montante verticale esistente con annesso pozzetto di ispezione sifonato, asservito alla rete delle acque meteoriche provenienti dalle coperture dei fabbricati esistenti
- Montante verticale di raccolta, incassata nei pilastri del fabbricato "D", asservita alla rete delle acque meteoriche di progetto
- Pozzetto sifonato di progetto per l'ispezione e la derivazione, asservito alla rete di raccolta delle acque meteoriche di copertura del fabbricato "D"
- Chiusini esterni posti sul collettore pubblico delle acque bianche
- Chiusini esterni posti sul collettore pubblico delle acque nere
- Griglia esterna esistente deputata alla raccolta delle acque bianche
- Griglia di progetto deputata alla captazione delle acque di processo
- Sistema di filtraggio acque di lavaggio e centrifuga
- Pozzetto contenente pompa di rilancio
- Pozzetto scolmatore
- Pozzo di approvvigionamento
- Perimetro dell'impianto di trattamento acque di prima pioggia costituito da: dissabbiatore e disoleatore
- Linea di carico acqua proveniente dall'acquedotto pubblico
- Montante di carico acqua proveniente dall'acquedotto pubblico
- Linea di carico acqua da pozzo per sistema lavaggio plastiche (LM 2) e impianto di nebulizzazione
- V.IMH Vasca Imhoff di progetto

REGIONE CAMPANIA

PROVINCIA DI NAPOLI
COMUNE di MARIGLIANO

Procedura di VIA

CUP 8073 - Documentazione integrativa richiesta
con nota prot. 2018.0175100 del 16/03/2018

Ri.Genera S.r.l.

Sede Legale: Via Montecanale, 19/21 - 25080 Polpenazze del Garda (BS)
Sede Operativa : Via Nuova del Bosco Km 1,800 - 80034 Marigliano (NA)

IL RICHIEDENTE (timbro e firma)

L'Amministratore

IL TECNICO (timbro e firma)

Indice	Revisione / Revision / Modification	Data	Disegno

ISEC INTEGRATED SERVICES & CONSULTING

ISO 9001 BUREAU VERITAS Certification

GRUPPO
Group / Groupe
SA1

DISEGNI DI RIFERIMENTO N°:
Reference drawing / Plans de référence
- - - -

SCALA DISEGNO:
Drawing Scale
Echelle Dessin
1:1

SCALA PLOTTAGGIO:
Plot scale / Echelle de plot.
1:200

Allegato T - Planimetria punti di approvvigionamento acque e reti degli scarichi idrici

SOSTITUISCE IL NUM.
Replaces No.
Remplacera Nombre

DISEGNATO: Drawn by / Dessiné	03/10/2018	F.V.
VERIFICATO: Checked by / Vérifié	05/10/2018	M.N.
APPROVATO: Approved / Approuvé	09/10/2018	G.F.

COMMESSA:
Job / Commande
18.022

LOCALITA':
Locality / Localité
Marigliano (NA)

DISEGNO N° : Drawing N° / Dessin N°
18.022.SA1.0016.rev2

Rev.

Pagina / page
1 - A1

DATA di PLOTTAGGIO: 16/10/2018

E' vietato, senza la preventiva autorizzazione, riprodurre, copiare, rendere disponibile a terzi questo documento
Without our previous authorization this drawing can neither be copied nor disclosed to third persons.