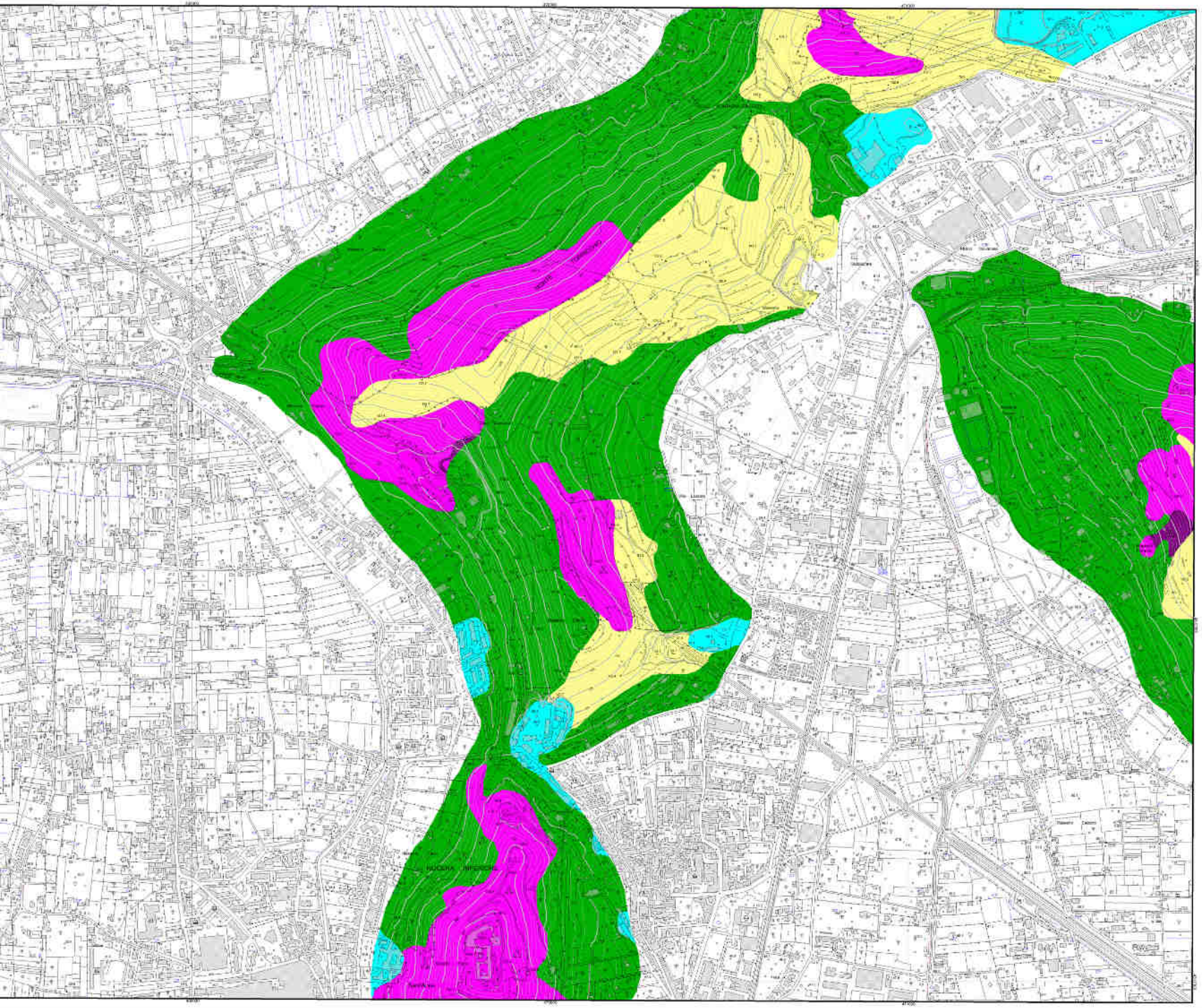

Autorità di Bacino Regionale della Campania Centrale

Delibera di Comitato Istituzionale n. 1 del 23 febbraio 2016

PIANO STRALCIO PER L'ASSETTO IDROGEOLOGICO

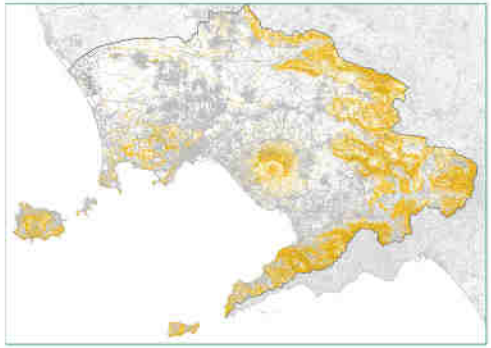

GRUPPO DI PROGETTO

R.U.P.
arch. Marina Rosa

ASPETTI GEOLOGICI
geol. Federico Salatrocchi
geol. Antonio Caraggio
geol. Antonella Quaranta
geol. Paola Mirra

ASPETTI IDRAULICI
ing. Massimo Della Gatta
ing. Luigi Fanelli
ing. Luigi Indico

ASPETTI TERRITORIALI
arch. Marina La Greca
arch. Ornella Piccolo
arch. Mauro Urbano

COORDINATORE
arch. Paolo Tomellini

SISTEMA INFORMATIVO TERRITORIALE
dr. Alberto Alcano
geom. Antonino Perelli

ASPETTI AMMINISTRATIVI
sig. Orazio Allara
geom. Gino Pepe
geom. Luigi Sciacco
sig.ra Felicetta Napolitano
sig.ra Giuseppina Tomaccino

SUPPORTO TECNICO - GIURIDICO - G.R.C.
ing. Mauro Bellone (D.G. - U. PP. e Protezione Civile)
dr. Orlando Bidipaglia (U.O.D. - S.I.T.)
ing. Vincenzo Pastia (U.O.D. - S.I.T.)
avv. Angela Maldonato (Uff. Spec. Avvocatura)

Il SEGRETARIO GENERALE
ing. Luigi Stefano Sorrentino

CARTA DI SINTESI ASPETTI VEGETAZIONALI E PERICOLOSITA' GEOMORFOLOGICA | 1/5.000 | Tavola 466042

LEGENDA

- Area Agricola
- Area Urbana
- Bosco 52-51
- Bosco 54-53
- Macchia Bassa - Garigo