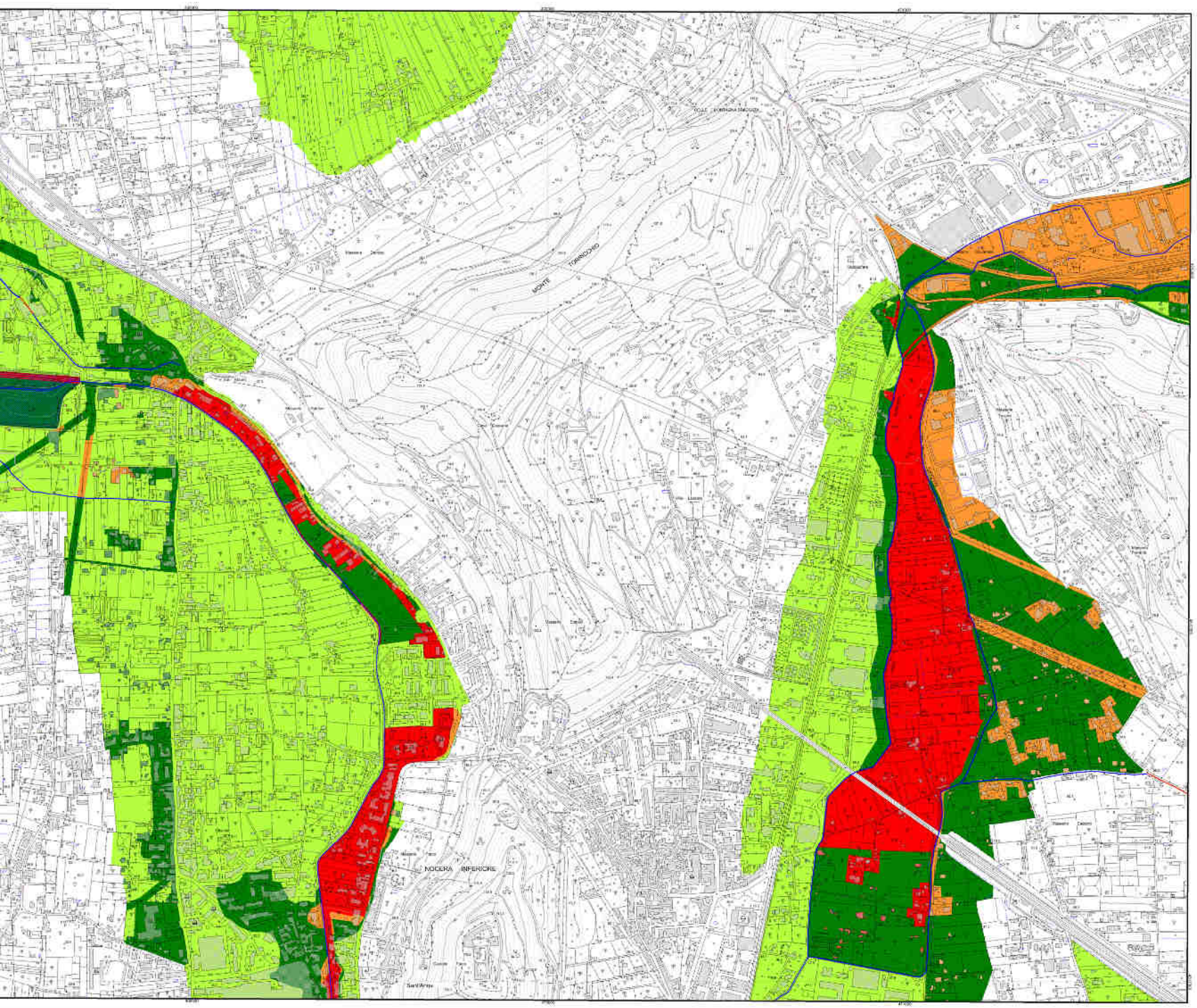

Autorità di Bacino Regionale della Campania Centrale

Delibera di Comitato Istituzionale n. 1 del 23 febbraio 2016

PIANO STRALCIO PER L'ASSETTO IDROGEOLOGICO

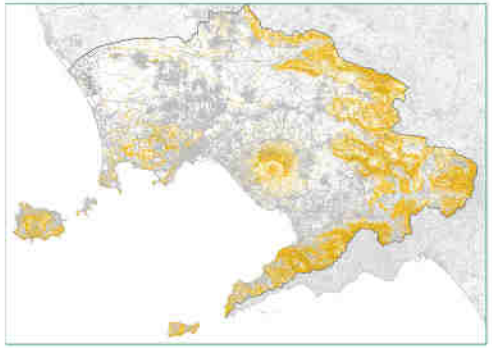

GRUPPO DI PROGETTO

R.U.P.
arch. Manlio Rossi

ASPETTI GEOLOGICI
geol. Federico Salatrocchi
geol. Antonio Caraggio
geol. Antonella Quaranta
geol. Paolo Mirri

ASPETTI IDRAULICI
ing. Massimo Della Gatta
ing. Luigi Fanelli
ing. Luigi Indico

ASPETTI TERRITORIALI
arch. Marina La Greca
arch. Orsola Piccolo
arch. Mauro Vincenzi

COORDINATORE
arch. Paolo Tomellini

SISTEMA INFORMATIVO TERRITORIALE
dr. Alberto Alzano
geom. Antonino Pirelli

ASPETTI AMMINISTRATIVI
ing. Orsola Allaire
geom. Gino Pepe
geom. Luigi Solano
rigore Felicetta Napolitano
rigore Giuseppina Tomaccino

SUPPORTO TECNICO - GIURIDICO - G.R.C.
ing. Mauro Bellone (D.G. - U. PP. e Protezione Civile)
dr. Orlando Bidipaglia (U.O.D. - S.I.T.)
ing. Vincenzo Pastia (U.O.D. - S.I.T.)
avv. Angelo Maldonato (Uff. Spec. Avvocatura)

Il SEGRETARIO GENERALE
Avv. Luigi Stefano Sorrentino

RISCHIO IDRAULICO | 1/5.000 | Tavola466042

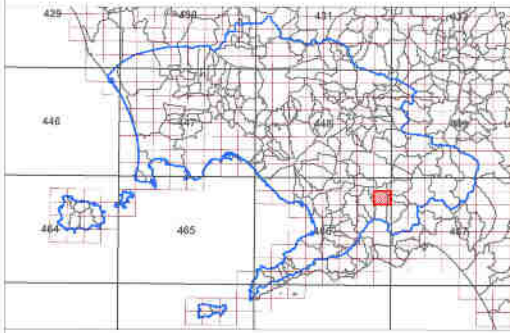

LEGENDA

- R4 - Rischio molto elevato
- R3 - Rischio elevato
- R2 - Rischio medio
- R1 - Rischio moderato
- Limite di bacino
- Alveo strada
- Reticolo idrografico
- Tratto tombato
- Vasca