

CONSORZIO GENERALE DI BONIFICA  
DEL BACINO INFERIORE DEL VOLTURNO

VIA ROMA, 83 - CASERTA

“Compensorio irriguo in sx Regi Lagni -Lavori di costruzione della rete di adduzione primaria, secondaria e terziaria per il completamento dell'impianto irriguo in sinistra Regi Lagni”

PROGETTO ESECUTIVO  
I Lotto 2° Stralcio - Sub Compensorio Alto  
II Lotto - Sub Compensorio Medio

**Tav.6.7** Rilievo topografico dei tracciati delle condotte primarie e secondarie di progetto – Sub M (foglio 7)

|  |  |
|--|--|
| IL PROGETTISTA:<br>Dott.Ing. Massimiliano Capozzuto  |  |
| IL GRUPPO DI PROGETTAZIONE:<br>Geom. Giuseppe Cente<br>Geom. Francesco Piccirillo<br>P.L. Antonio D'Aiello |  |
|  |  |

|      |               |          |              |
|------|---------------|----------|--------------|
| Rip. | Data          | Emisione | OK           |
| 0    | Novembre 2014 |          | P.E. 02/2014 |

QUADRO DI UNIONE - VILLA LITERNO

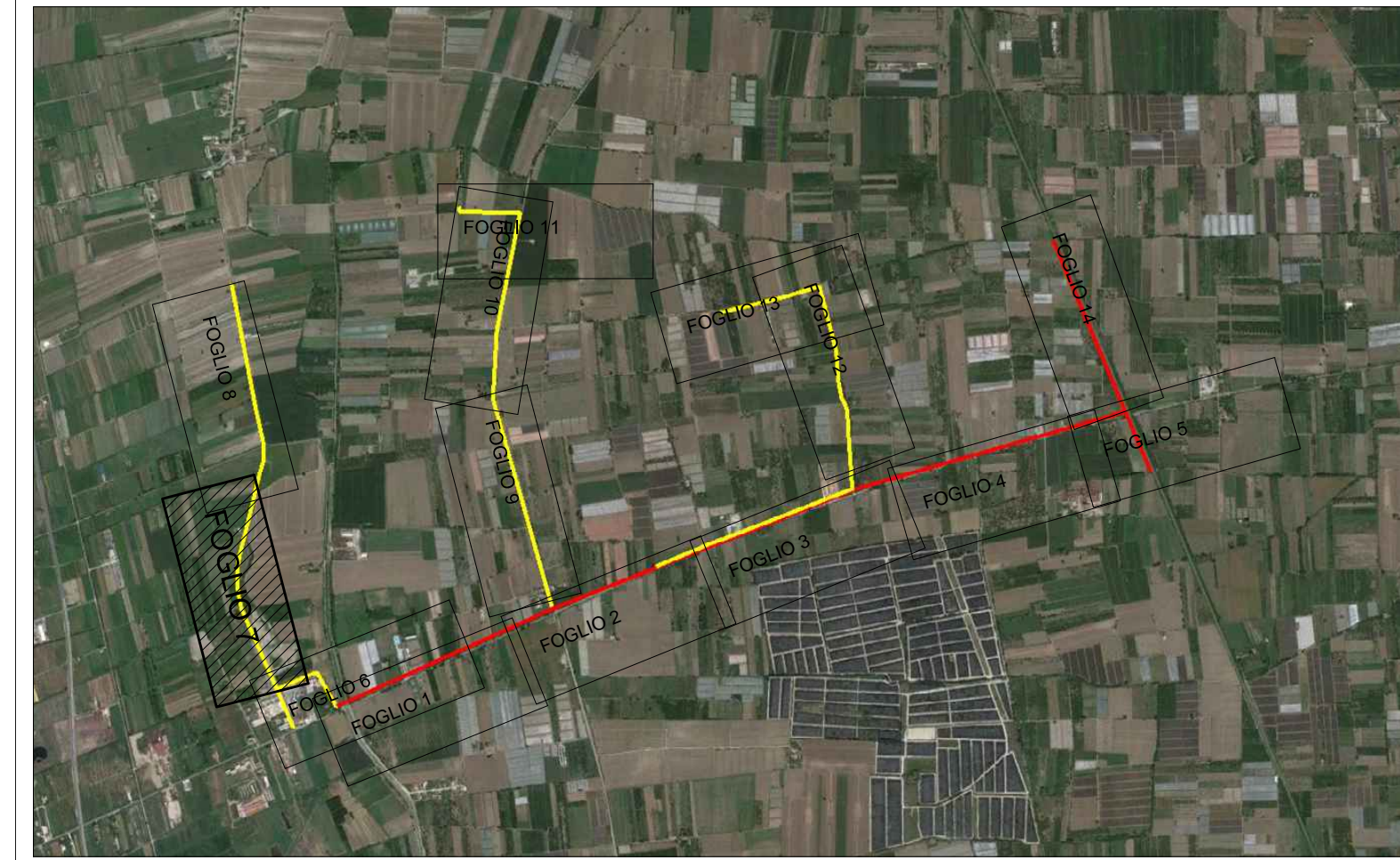

RETE PRIMARIA  
RETE SECONDARIA

PLANIMETRIA SCALA 1:500

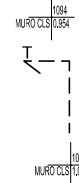
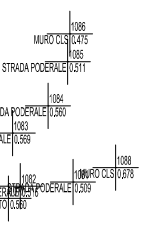
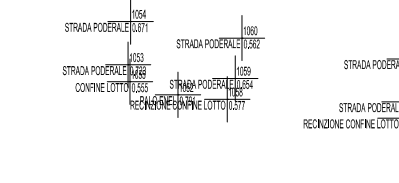
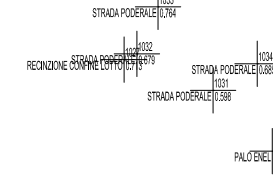

PROGETTO DI UNIONE - VILLA LITERNO

