

**COMUNE DI  
GIUGLIANO IN CAMPANIA**

PROVINCIA DI NAPOLI

Oggetto:  
**VERIFICA DI ASSOGGETTABILITA' ALLA V.I.A.**  
RELATIVA AL PROGETTO PER LA REALIZZAZIONE DI UN  
CENTRO DI RACCOLTA E IMPIANTO DI TRATTAMENTO DI VEICOLI  
FUORI USO CON RECUPERO E RIVENDITA DI PARTI USATE E  
MESSA IN RISERVA CON ADEGUAMENTO VOLUMETRICO DI  
RIFIUTI SPECIALI NON PERICOLOSI (RIFIUTI METALLICI)  
DA REALIZZARSI NEL COMUNE DI GIUGLIANO IN CAMPANIA (NA)  
IN VIALE FERROVIA DELLO STATO - LOCALITA' PONTE RICCIO  
ZONA A.S.I. DI GIUGLIANO QUALIANO

**- PROGETTO PRELIMINARE -**

- ai sensi del D.P.R. 554/99; D.P.R. 207/2012; D.L.gs. 152/06 e ss.mm.ii. -

TAVOLA 3:	Planimetria generale dell'impianto	scala 1:200
	Piante, Prospetti e Sezioni	scala 1:100

<b>Il Committente:</b>	<b>Consulenza:</b>	<b>Progettazione e Redazione</b>
<b>DITTA:</b> "D.F.R. S.a.s."	<b>S.I.A. CONSULTING s.a.s.</b> VIA ROMA, 157 - 80029 SANT'ANTIMO (NA) TEL. 081/3441252	<b>ING. SANDRO RUOPOLO</b> VIA M. GUERRITTORE, 18 - 84016 PAGANI (SA) TEL. E FAX 081/992262 - 320.7707779
Pagani (Sa), 23/03/2016		

**PLANIMETRIA GENERALE DELL'IMPIANTO - Scala 1:200**



**PIANTE, SEZIONI E PROSPETTI - Scala 1:100**

**EDIFICIO A  
(Capannone)**

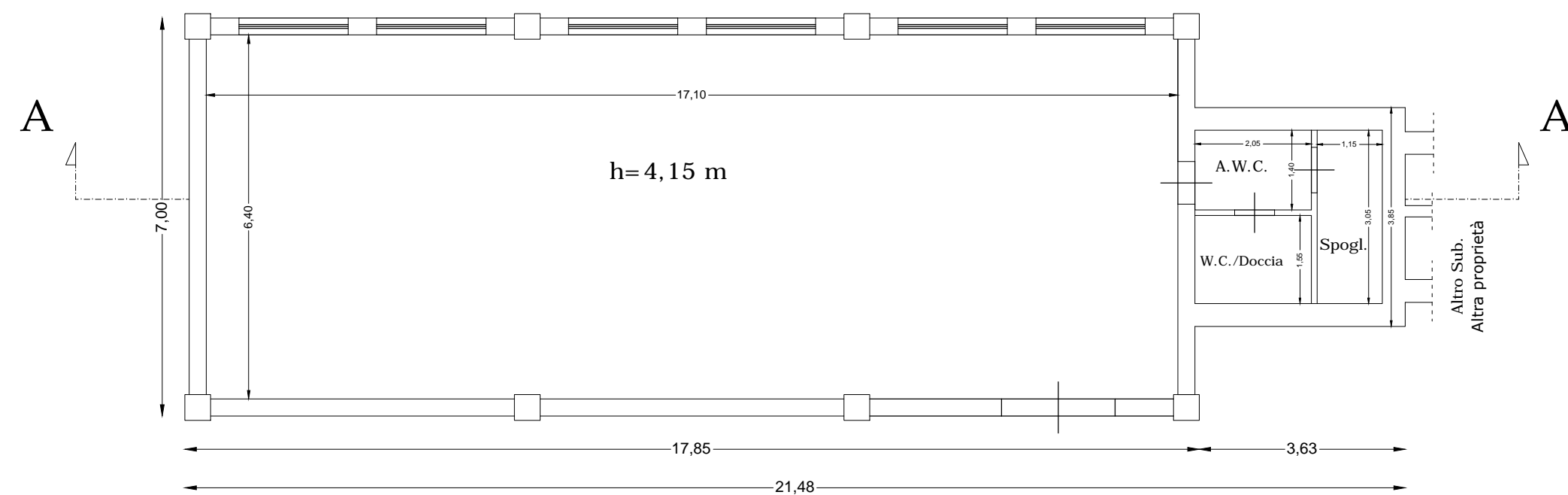

**Prospetto Nord**

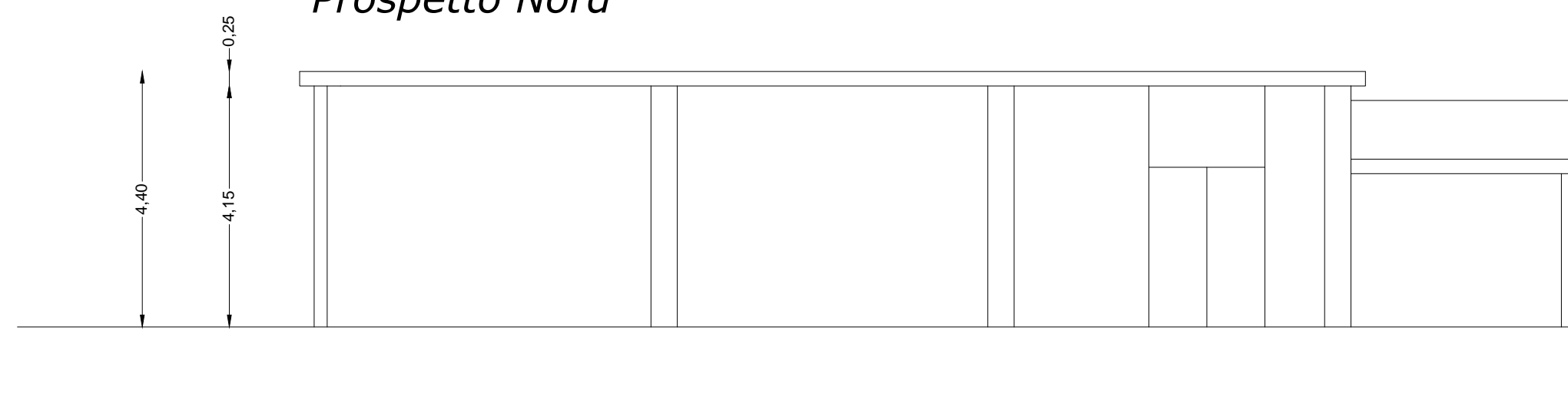

**Sezione A - A'**

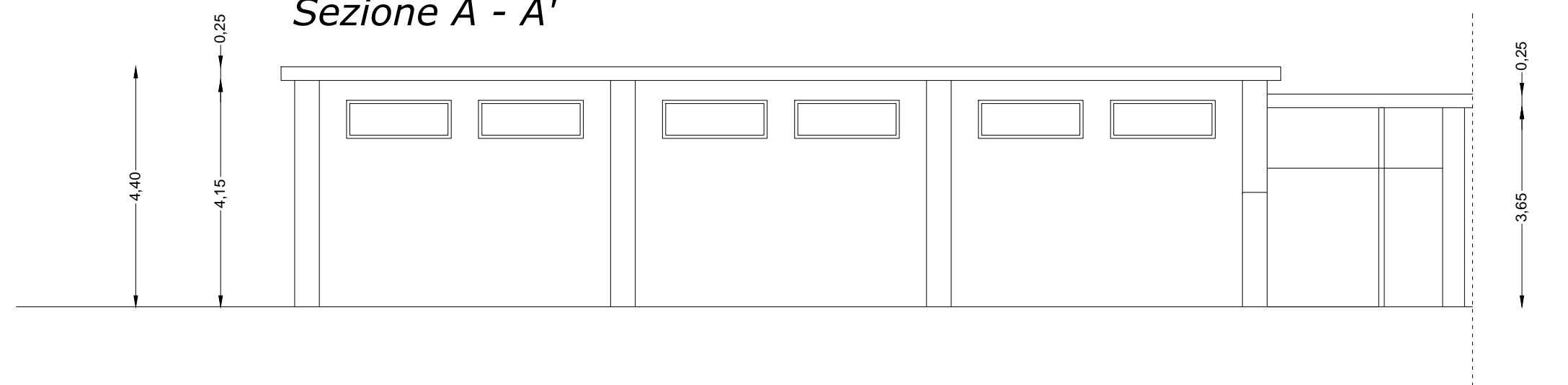

**EDIFICIO B  
(Locale deposito - Pesa metalli)**

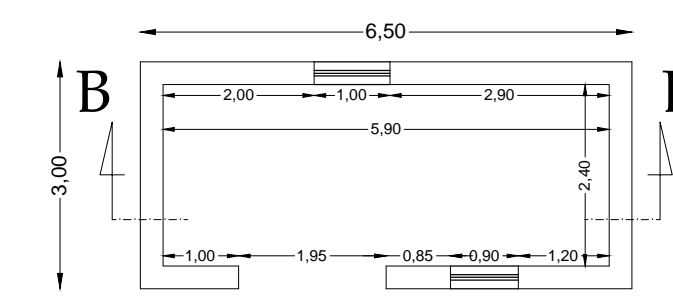

**Prospetto Ovest**

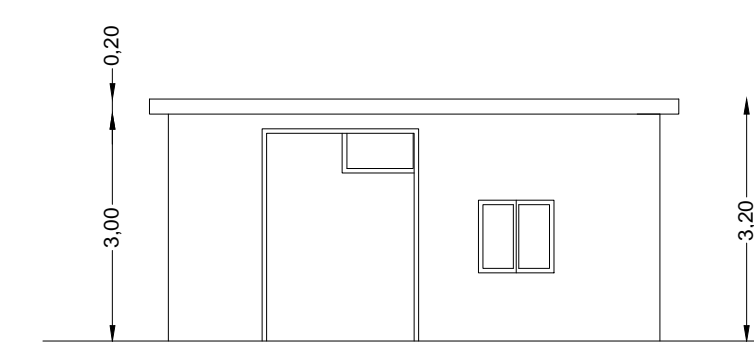

**Sezione B - B'**

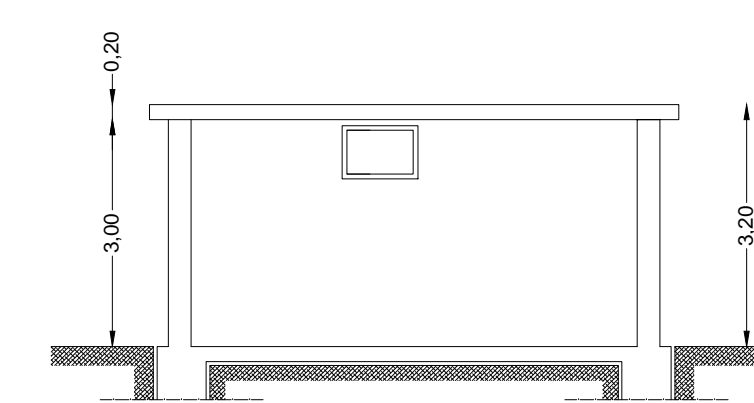

**EDIFICIO C  
(Uffici e servizi)**

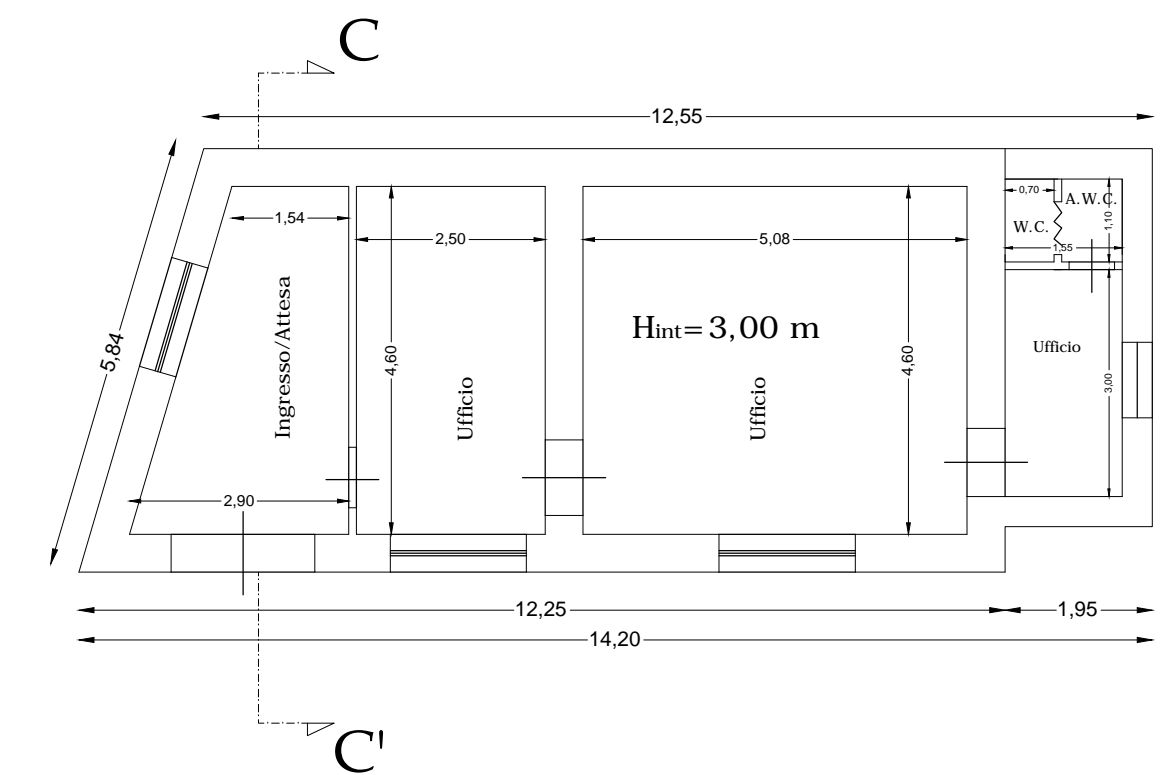

**Prospetto Ovest**

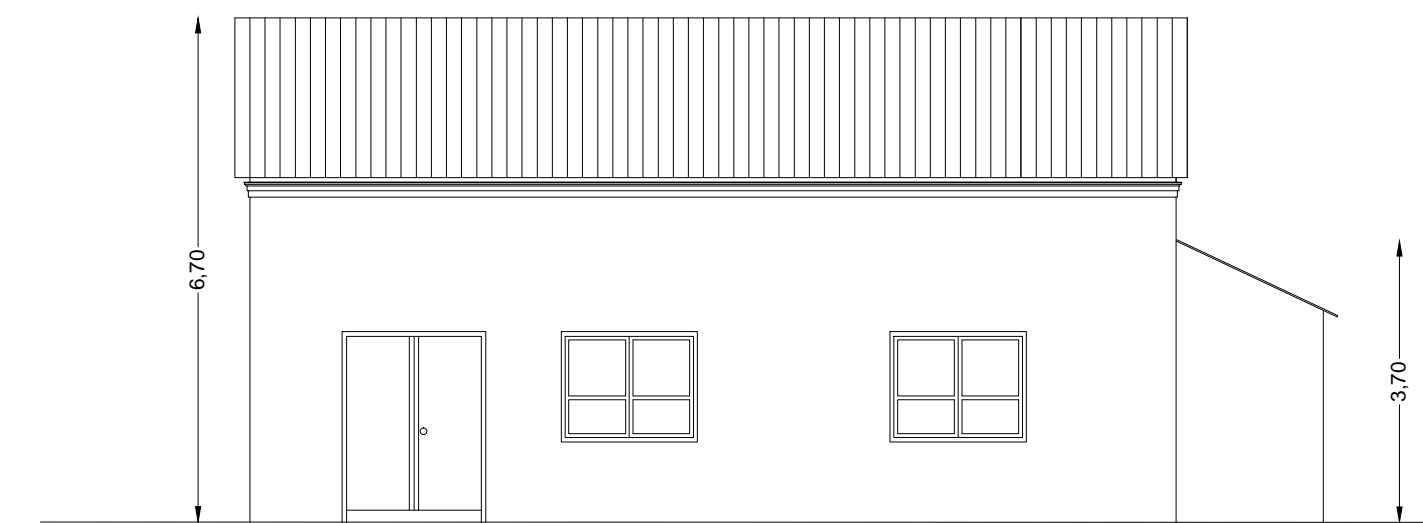

**Sezione C - C'**

