

Ditta richiedente

L'ELIANTO S.r.l.



REGIONE CAMPANIA

ALLEGATO 1.c - SCHEDA INQUADRAMENTO URBANISTICO TERRITORIALE

Superficie del Complesso [m ²]	Coperta	0
	Scoperta pavimentata	700
	Scoperta non pavimentata	34300
	Totale	35000
Dati catastali del complesso	Numero del foglio	Particella
	15	339-280(in parte)-338(in parte)-5193(in parte)
		5195(in parte)-5160-5157-5158-292(in parte)
		298(in parte)-112(in parte)-136(in parte)-254(in parte)
281(ex244)		

Destinazione d'uso del Complesso
come da PUC vigente

ZONA VERDE ATTREZZATO E SPORTIVO

Vincoli presenti ¹	
Tipologia	Descrizione e riferimenti

Allegati alla presente scheda	
Autocertificazione, resa da tecnico abilitato, ai sensi dell'art. 15 della Legge n. 183 del 12.11.2011 del Certificato di destinazione urbanistica con specificazione degli eventuali vincoli insistenti sull'area ivi compresa l'appartenenza o meno alle aree a rischio idrogeologico perimetrate dalla competente Autorità di Bacino	
Mappa catastale con individuazione dell'area interessata (foglio, particella, sub)	
Stralcio PUC	
Planimetria del Complesso in scala	

¹ - Indicare - laddove esistenti - i vincoli urbanistico-territoriali rilevanti previsti dal PRG e dal Regolamento Edilizio nell'area di localizzazione del complesso produttivo entro un raggio di 500 metri, inclusi: capacità insediativa residenziale teorica, aree per servizi sociali, aree attrezzate e aree di riordino da attrezzare destinate ad insediamenti artigianali e industriali, impianti industriali esistenti, aree destinate ad attività commerciali, aree destinate a fini agricoli e silvo-pastorali fasce e zone di rispetto (ed eventuali deroghe) di infrastrutture produttive, di pubbliche utilità e di trasporto, di fiumi, torrenti e canali, zone a vincolo idrogeologico e zone boscate, beni culturali ambientali da salvaguardare, aree di interesse storico e paesaggistico, classe di pericolosità geomorfologica. Indicare gli ulteriori vincoli rilevanti non previsti dal PRG, quali, in particolare, quelli derivanti dalla tutela delle acque destinate al consumo umano, delle fasce fluviali, delle aree naturali protette, usi civili, servitù militari, Siti di Interesse Comunitario, Zone di Protezione Speciale (ZPS).

Ditta richiedente	L'ELIANTO S.R.L.
-------------------	------------------

Eventuali commenti
TRATTASI DI PROGETTO DI RECUPERO AMBIENTALE DELLA CAVA "BALLETTA" MEDIANTE LA REALIZZAZIONE DI UNA DISCARICA PER RIFIUTI INERTI NON PERICOLOSI.

DATA

20/10/2017

titolare/legale Rappresentante

TIMBRO e FIRMA

L'ELIANTO S.R.L.
Il Legale Rappresentante
dott. Claudio Refuto



Il tecnico

TIMBRO e FIRMA

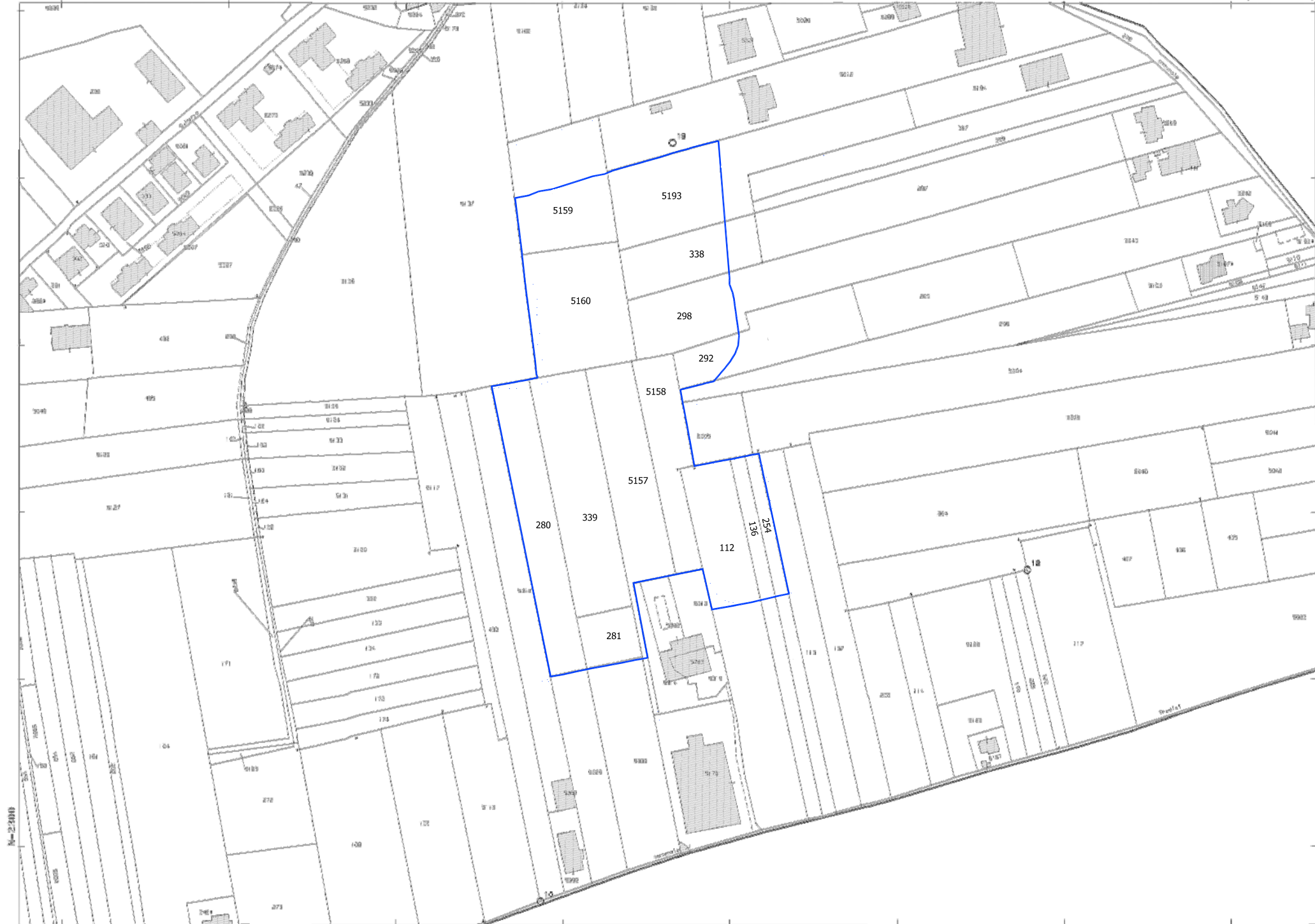

20-Ger-2017 9:50:21
Prot. n. 143604/2017

Scala originale: 1:2000
Dimensione cartina: 776.000 x 552.000 metri

Comune: SANTA MARIA A VICO
Foglio: 15

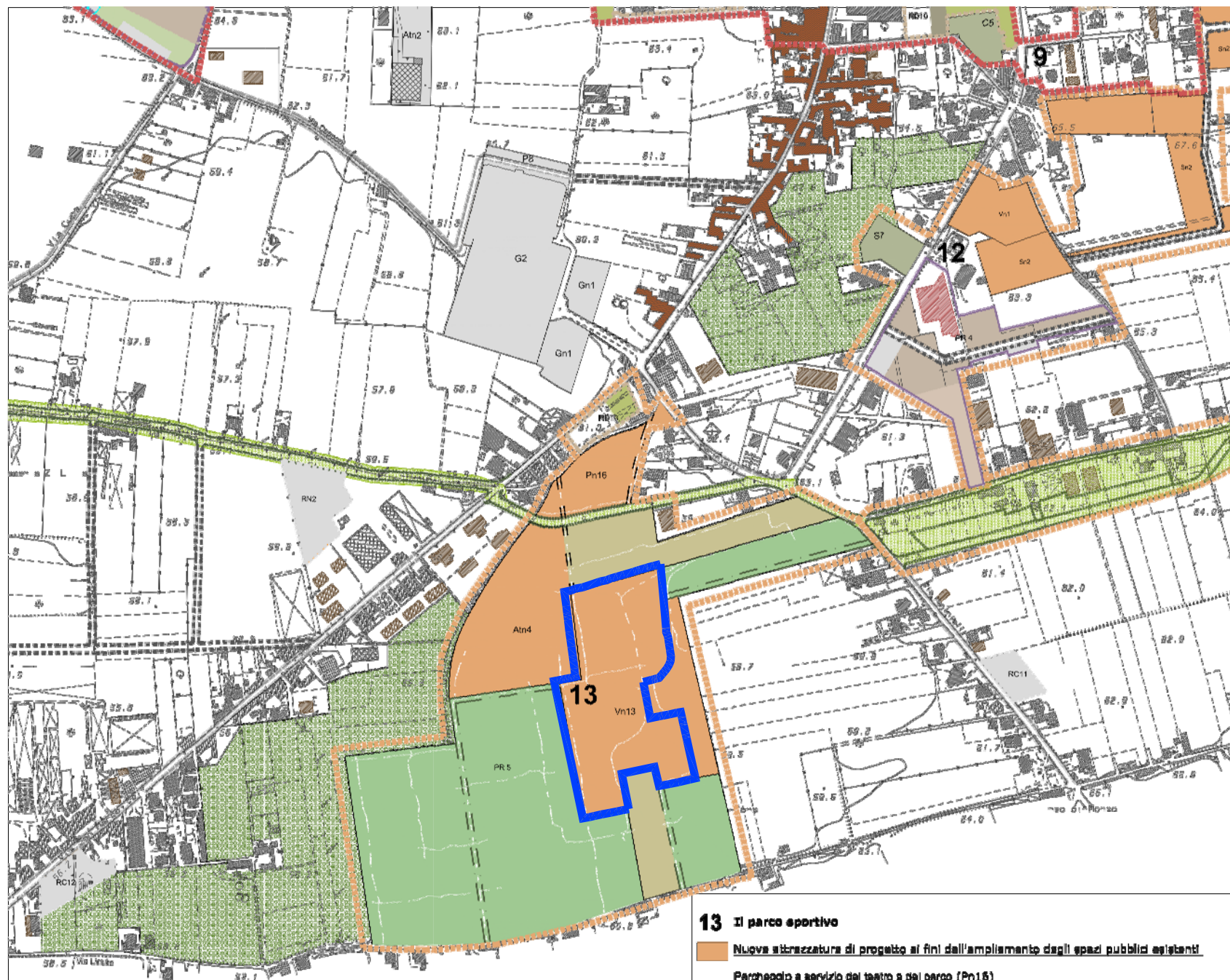

13 Il parco sportivo

Nuove attrezzature di progetto ai fini dell'ampimento degli spazi pubblici esistenti

Parcheggio a servizio del teatro e del parco (Pn16)

Teatro e parco della musica (Atn4)

Parco urbano (riqualificazione area negata) (Vn13)

Interventi interni ai comparti paraurbani complementari ai Progetti Urbani
Parcheggio e verde attrezzato nel comparto RD13

PR5 Altri interventi privati complementari al Progetto Urbano
Parco sportivo di via Macello- Riqualificazione paesaggistica della cava dismessa e delle aree d'ambito annesso

OGGETTO: CAVA "BALLETTA" S.MARIA A VICO – Loc. Mustilli

PROGETTO DI RECUPERO AMBIENTALE ai sensi degli artt. 7 e 9 - comma 2 lettera g e comma 9 - del Piano di Recupero Ambientale del Territorio della Provincia di Caserta compromesso dalle attività estrattive delle cave abusive, abbandonate o dismesse (art. 11 O.M. n. 3100 del 22/12/2000) -

**DICHIARAZIONE SOSTITUTIVA DI ATTO NOTORIO DEL TECNICO INCARICATO
SULLA DESTINAZIONE URBANISTICA ED I VINCOLI DELL'AREA**

Il sottoscritto **GIUSEPPE ESPOSITO** nato a NAPOLI il 20/06/1967, residente in S.Maria Capua Vetere (CE) alla Via Gran Bretagna n. 37 – Palazzo Bonavolntà, con studio in Curti (CE) al Viale Kennedy n. 11, iscritto all'Ordine degli Ingegneri della Provincia di Caserta al n. 4568 (mail: ing.esposito.giuseppe@gmail.com; pec: gesposito@pec.ingesp.it) consapevole delle sanzioni penali previste in caso di dichiarazioni non veritiere o di uso di atti falsi, come previsto dall'art. 76 del citato DPR 445/2000, "Testo unico delle disposizioni legislative e regolamentari in materia di documentazione amministrativa", sotto la propria responsabilità a seguito di incarico ricevuto dal Sig. Refuto Claudio nella sua qualità di Amministratore della L'ELIANTO s.r.l. con sede legale in Gricignano di Aversa (CE) – Zona ind.le di Aversa Nord – Via della Stazione, di elaborare il progetto di recupero ambientale in oggetto

DICHIARA

- che le particelle catastali interessate dall'opera riportate al Foglio 15 – Comune di S.Maria a Vico (CE) particelle 339 – 280 (in parte) – 338 (in parte) – 5193 (in parte) 5159 (in parte) 5160 – 5157 – 5158 – 292 (in parte) – 298 (in parte)- 112 (in parte) - 136 (in parte) - 254 (in parte) sono a destinazione "Zona Verde Attrezzato e Sportivo (*cfr. certificato di destinazione urbanistico allegato al progetto*);
- che le stesse non hanno vincoli di tipo paesaggistico, archeologico e storico;
- che le stesse (costituenti l'intera area di cava) presentano un rischio frana molto elevato R4 (secondo il PSAI – piano assetto idrogeologico) dovuto proprio alla esistenza di una cava a fossa non messa in sicurezza e di fatto limitato alla sola area di cava e non alle zone limitrofe.

Curti, 20.10.017

IN FEDE
dott. ing. Giuseppe Esposito



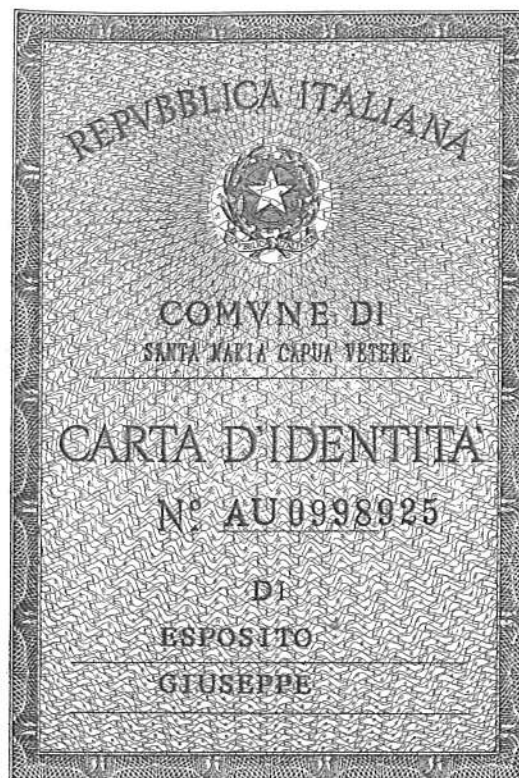
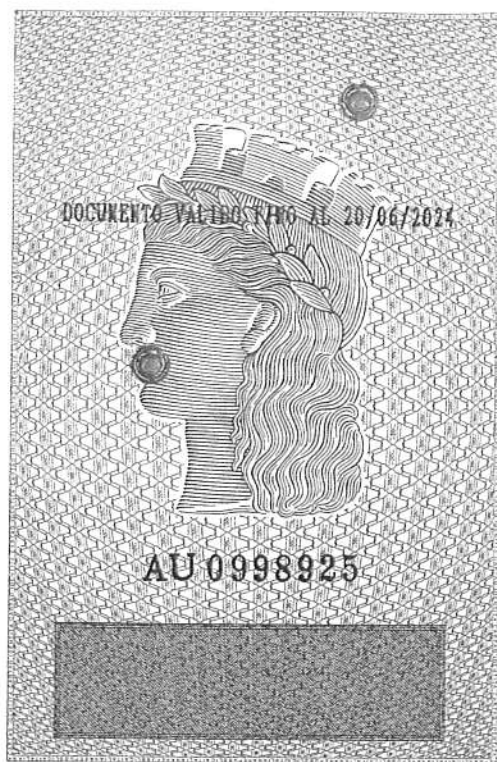

Cognome.....	ESPOSITO
Nome.....	GIUSEPPE
nato il.....	20/06/1967
(atto n.....	1296 I S. A)
a.....	NAPOLI NA
Cittadinanza.....	ITALIANA
Residenza.....	SANTA MARIA CAPUA VETERE (CE)
Via.....	GRAN BRETAGNA PALAZZO BONAVOLONTA'
Stato civile.....	CONIUGATO
Professione.....	INGEGNERE
CONNOTATI E CONTRASSEGNI SALIENTI	
Statura.....	1.79
Capelli.....	BRIZZOLATI
Occhi.....	CELESTI
Segni particolari.....	----

	
Firma del titolare.....	<i>Esposito</i>
S. MARIA C.V. (CE) 27/06/2013	
Impresa.....	UFFICIALE D'ANAGRAFE
indiv.....	Maria Rosaria Martorelli
Euro 5.42	
<i>Maria Rosaria Martorelli</i>	