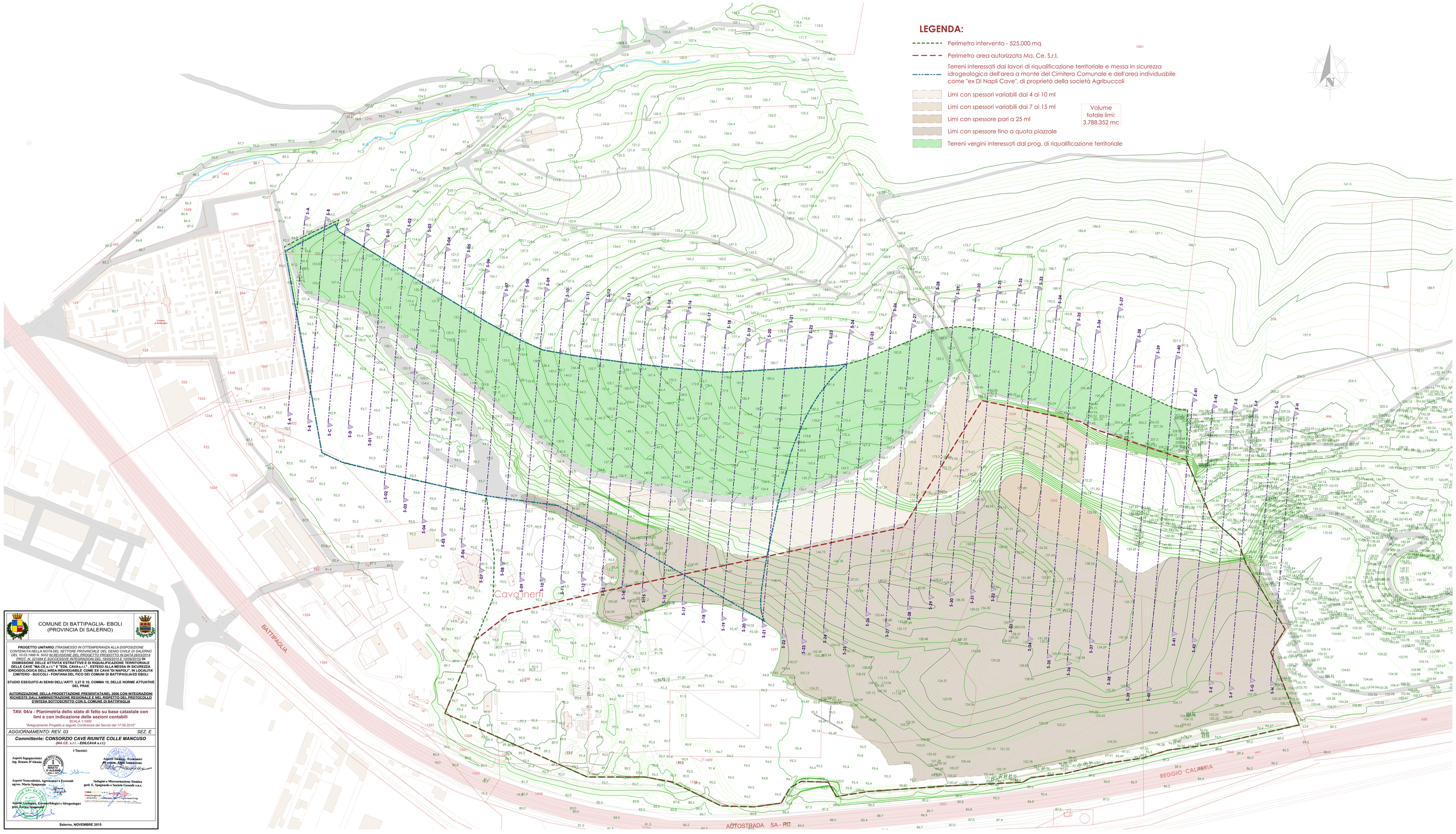

COMUNE DI BATTIPAGLIA- EBOLI
(PROVINCIA DI SALERNO)

PROGETTO UNITARIO *(TRASMESSO IN OTTEMPERANZA ALLA DISPOSIZIONE CONTENUTA NELLA NOTA DEL SETTORE PROVINCIALE DEL GENIO CIVILE DI SALERNO DEL 10.03.1998 N. 5032 IN REVISIONE DEL PROGETTO PRODOTTO IN DATA 28/03/2014 PROT. N. 221084 E SUCCESSIVE INTEGRAZIONI DEL 18/06/2015 E 10/09/2015)* **DI DISMISSIONE DELLE ATTIVITÀ ESTRATTIVE E DI RIQUALIFICAZIONE TERRITORIALE DELLE CAVE "MA.CE.s.r.l." E "EDIL CAVA s.r.l.", ESTESO ALLA MESSA IN SICUREZZA IDROGEOLOGICA DELL'AREA INDIVIDUABILE COME EX CAVA "DI NAPOLI", IN LOCALITA' CIMITERO - BUCCOLI - FONTANA DEL FICO DEI COMUNI DI BATTIPAGLIA ED EBOLI**

STUDIO ESEGUITO AI SENSI DELL'ARTT. 3,27 E 10, COMMA 10, DELLE NORME ATTUATIVE DEL PRAE

AUTORIZZAZIONE DELLA PROGETTAZIONE PRESENTATANEL 2006 CON INTEGRAZIONI RICHIESTE DALL'AMMINISTRAZIONE REGIONALE E NEL RISPETTO DEL PROTOCOLLO D'INTESA SOTTOSCRITTO CON IL COMUNE DI BATTIPAGLIA

TAV. 04/a - Planimetria dello stato di fatto su base catastale con limi e con indicazione delle sezioni contabili

SCALA 1:1000

"Adeguamento Progetto a seguito Conferenza dei Servizi del 17.09.2015"

AGGIORNAMENTO: REV. 03 *SEZ. E*

Committente: CONSORZIO CAVE RIUNITE COLLE MANCUSO
(MA.CE. s.r.l. - EDILCAVA s.r.l.)

I Tecnici:

Aspetti Ingegneristici
ing. Renato D'Alessio

Aspetti Tecnico - Economici
dr. comm. Adele Iannacone

Aspetti Naturalistici, Agronomici e Forestali
agron. Mario Spagnuolo

Indagini e Microzonazione Sismica
geol. E. Spagnuolo e Società Geosafe s.a.s.

Aspetti Geologici, Geomorfologici e Idrogeologici
geol. Enrico Spagnuolo

Salerno, NOVEMBRE 2015