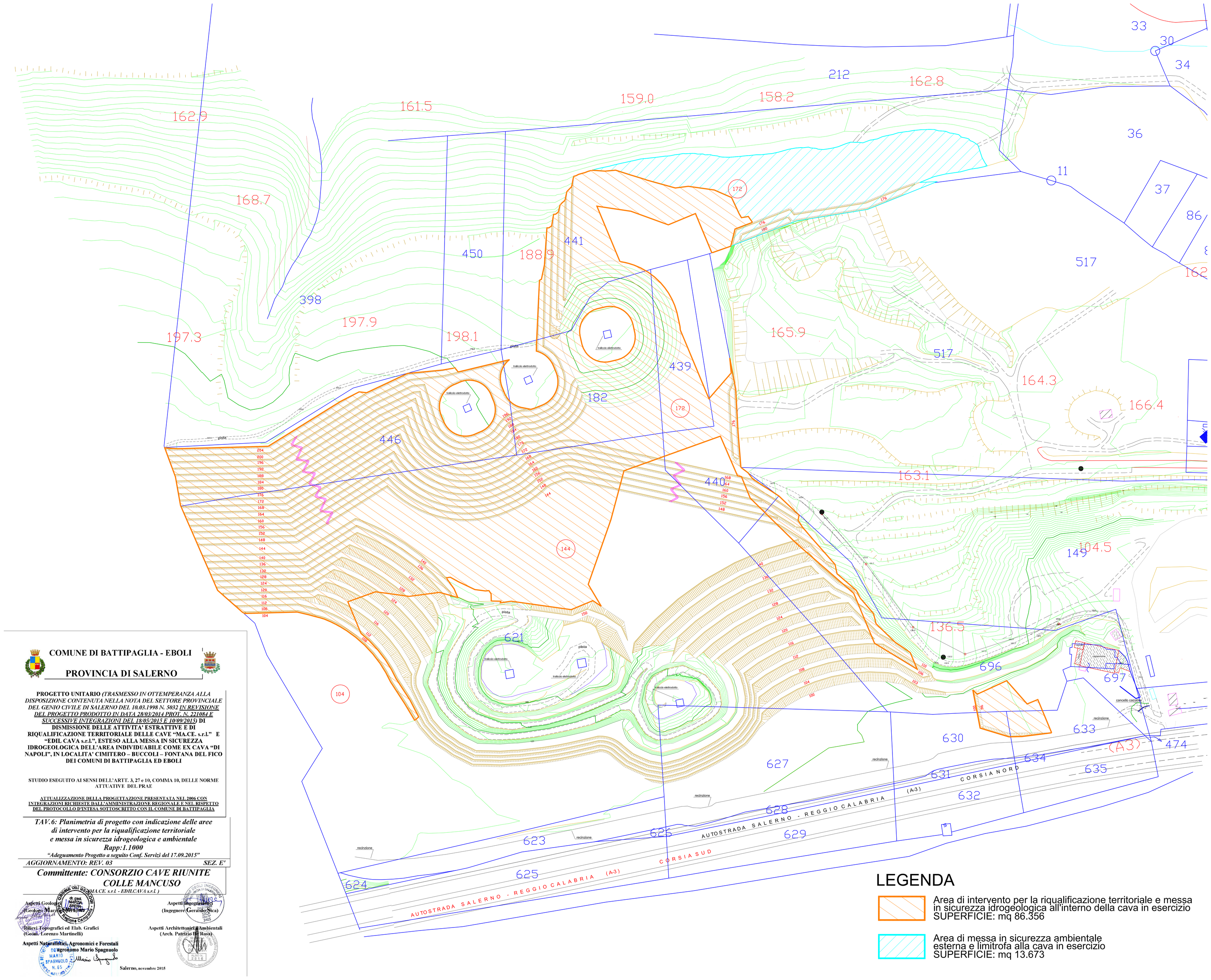

COMUNE DI BATTIPAGLIA - EBOLI

PROVINCIA DI SALERNO

PROGETTO UNITARIO *(TRASMESSO IN OTTEMPERANZA ALLA DISPOSIZIONE CONTENUTA NELLA NOTA DEL SETTORE PROVINCIALE DEL GENIO CIVILE DI SALERNO DEL 10.03.1998 N. 5032 IN REVISIONE DEL PROGETTO PRODOTTO IN DATA 28/03/2014 PROT. N. 221084 E SUCCESSIVE INTEGRAZIONI DEL 18/05/2015 E 10/09/2015)* **DI DISMISSIONE DELLE ATTIVITA' ESTRATTIVE E DI RIQUALIFICAZIONE TERRITORIALE DELLE CAVE "MA.CE. s.r.l." E "EDIL CAVA s.r.l.", ESTESO ALLA MESSA IN SICUREZZA IDROGEOLOGICA DELL'AREA INDIVIDUABILE COME EX CAVA "DI NAPOLI", IN LOCALITA' CIMITERO – BUCCOLI – FONTANA DEL FICO DEI COMUNI DI BATTIPAGLIA ED EBOLI**

STUDIO ESEGUITO AI SENSI DELL'ARTT. 3, 27 e 10, COMMA 10, DELLE NORME ATTUATIVE DEL PRAE

ATTUALIZZAZIONE DELLA PROGETTAZIONE PRESENTATA NEL 2006 CON INTEGRAZIONI RICHIESTE DALL'AMMINISTRAZIONE REGIONALE E NEL RISPETTO DEL PROTOCOLLO D'INTESA SOTTOSCRITTO CON IL COMUNE DI BATTIPAGLIA

TAV.6: Planimetria di progetto con indicazione delle aree di intervento per la riqualificazione territoriale e messa in sicurezza idrogeologica e ambientale
Rapp:1.1000
"Adeguamento Progetto a seguito Conf. Servizi del 17.09.2015"

AGGIORNAMENTO: REV. 03 *SEZ. E'*

Committente: CONSORZIO CAVE RIUNITE COLLE MANCUSO
(MA.CE. s.r.l. - EDILCAVA s.r.l.)

Aspetti Geologici (Geologo Marzia Sperta)

Aspetti Ingegneristici (Ingegnere Gerardo Sica)

Rilievi Topografici ed Elab. Grafici (Geom. Lorenzo Martinelli)

Aspetti Architettonici e Ambientali (Arch. Patrizio De Rosa)

Aspetti Naturalistici, Agronomici e Forestali agronomo Mario Spagnuolo

Salerno, novembre 2015

LEGENDA

Area di intervento per la riqualificazione territoriale e messa in sicurezza idrogeologica all'interno della cava in esercizio
SUPERFICIE: mq 86.356

Area di messa in sicurezza ambientale esterna e limitrofa alla cava in esercizio
SUPERFICIE: mq 13.673