

Inquadramento territoriale Comune di Colle Sannita

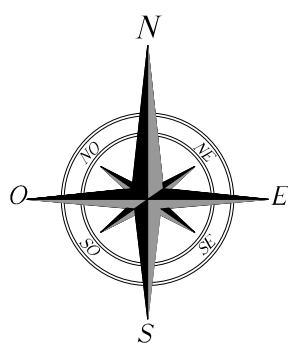

LEGENDA

	AEROGENERATORE
	CAVIDOTTO
	CABINA PRIMARIA COLLE SANNITA
	LOCALE DI CONSEGNA MT

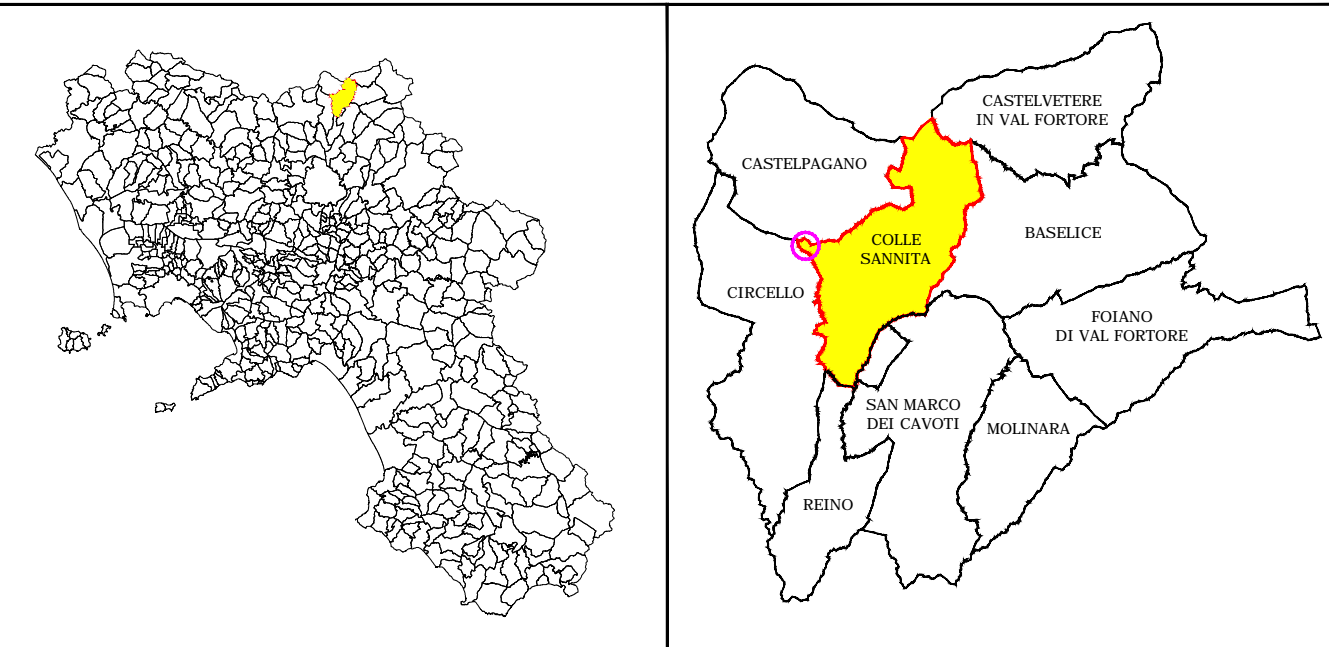

REGIONE CAMPANIA



COMUNE DI COLLE SANNITA

PROVINCIA DI BENEVENTO

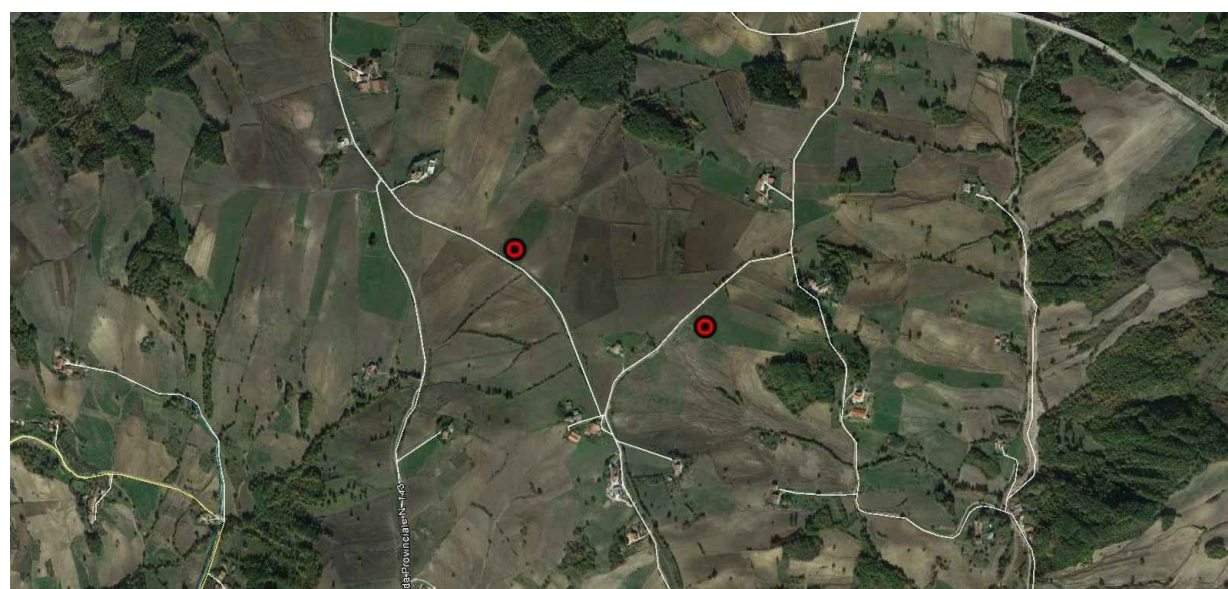

OGGETTO: REALIZZAZIONE IMPIANTO PER LA PRODUZIONE DI ENERGIA ELETTRICA DA FONTE EOLICA, AI SENSI DEL D.LGS N. 387 DEL 2003, COMPOSTO DA N° 2 AEROGENERATORI, PER UNA POTENZA COMPLESSIVA DI 6 MW, SITO NEL COMUNE DI COLLE SANNITA (BN), IN LOCALITA' "MONTE FREDDO".

ELABORATO	DESCRIZIONE	SCALA DI RAPP.
Tav-16_2	STRALCIO TAVOLA DEI VINCOLI AREE CONTERMINI	1:10.000
data: 12/2016		Revisione n° 00

Progettazione:
Ing. Sandro Ruopolo

REDATTO	VERIFICATO	APPROVATO
Ing. Sandro Ruopolo	Ing. Giuseppe De Masi	Ing. Sandro Ruopolo
Ing. Giuseppe De Masi	Ing. Giuseppe Dell'Iscoli	
Ing. Viviana Criscuolo		
Geom. Danilo Sgambati		

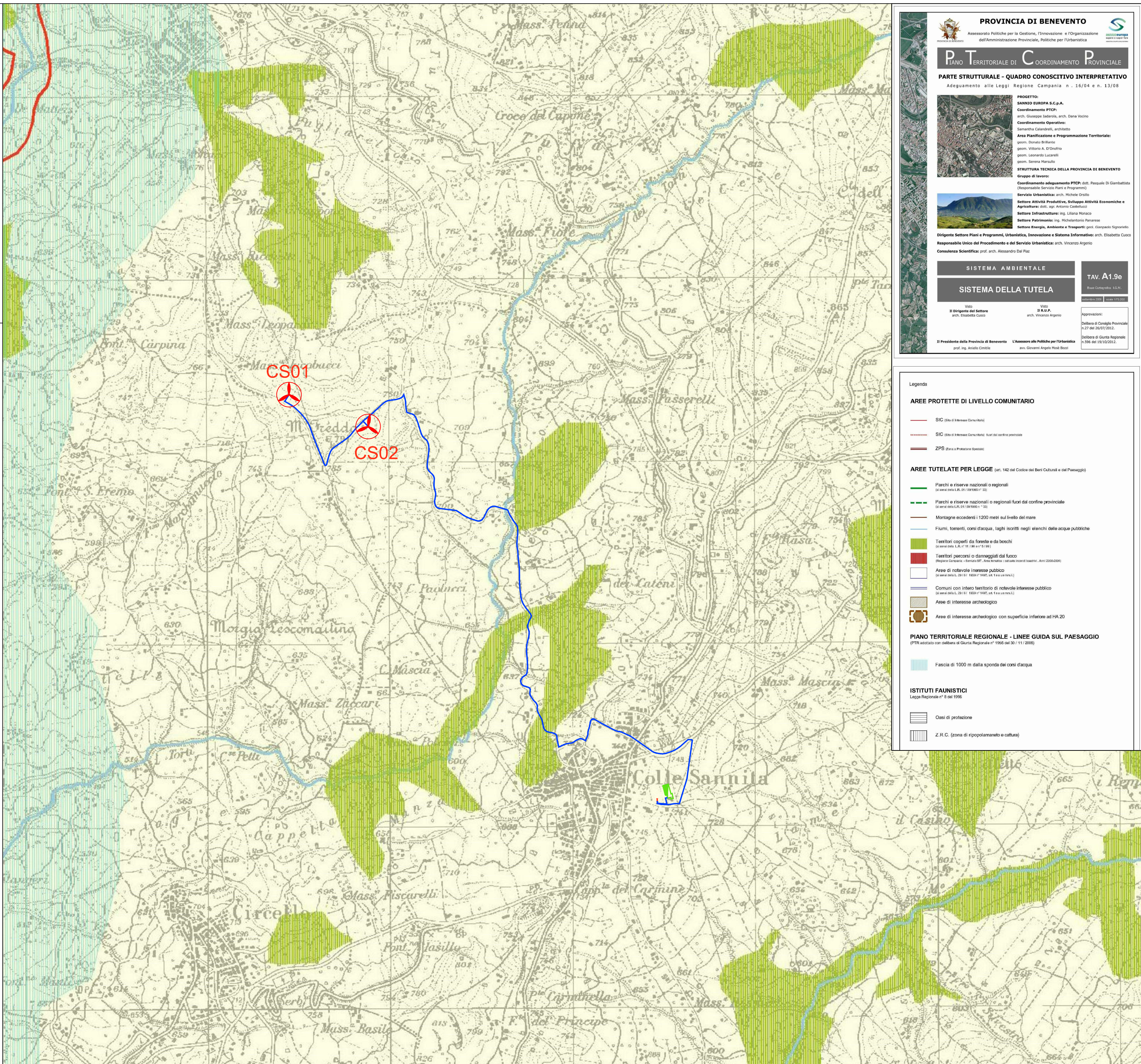
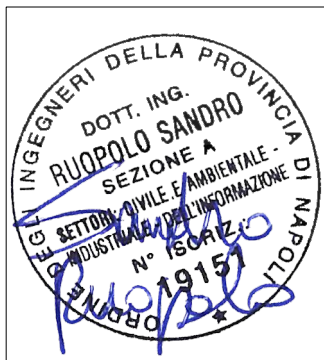

PROVINCIA DI BENEVENTO
Assessorato Politiche per la Gestione, l'Innovazione, e l'Organizzazione
dell'Amministrazione Provinciale, Politiche per l'Urbanistica

PIANO **T**ERRITORIALE DI **C**ORDINAMENTO **P**ROVINCIALE

PARTE STRUTTURALE - QUADRO CONOSCITIVO INTERPRETATIVO
Adeguamento alle Leggi Regione Campania n. 16/04 e n. 13/08

PROGETTO:
SANNIO EUROPA S.p.A.
Coordinamento P.T.C.P.:
arch. Giuseppe Sordani, arch. Dana Vicino
Coordinamento Operativo:
Samantha Calandrelli, architetto
Area Pianificazione e Programmazione Territoriale:
geom. Donato Brilliante
geom. Vittorio A. D'Onofrio
geom. Leonardo Lucarelli
geom. Serena Marsullo
STRUTTURA TECNICA DELLA PROVINCIA DI BENEVENTO
Gruppo di lavoro:
Coordinamento adeguamento P.T.C.P.: dott. Pasquale Di Giambattista
(Responsabile Servizio Piani e Programmi)
Servizio Urbanistica: arch. Michele Orsillo
Settore Attività Produttive, Sviluppo Attività Economiche e Agricoltura: dott. agr. Antonio Castellucci
Settore Infrastrutture: ing. Ubaldo Nicosi
Settore Patrimonio: ing. Michelantonio Panarese
Settore Energia, Ambiente e Trasporti: geom. Gianpaolo Signorile

Dirigente Settore Piani e Programmi, Urbanistica, Innovazione e Sistema Informativo: arch. Elisabetta Cucco
Responsabile Unico del Procedimento e del Servizio Urbanistica: arch. Vincenzo Argento
Consulenza Scientifica: prof. arch. Alessandro Dal Poz

SISTEMA AMBIENTALE

SISTEMA DELLA TUTELA

TAV. A1.9e
Base Cartografica: I.G.M.
Estrazione: 2008
Scala: 1:50.000

Approvazioni:
Delibera di Consiglio Provinciale
n. 27 del 26/07/2012
Delibera di Giunta Regionale
n. 39 del 19/10/2012

Il Presidente della Provincia di Benevento
prof. ing. Aniello Cimilè

L'Assessore alle Politiche per l'Urbanistica
avv. Giovanni Angelo Mosè Bozzi

Legenda

AREE PROTETTE DI LIVELLO COMUNITARIO

SIC (Sito di Interesse Comunitario)

SIC (Sito di Interesse Comunitario) fuori del confine provinciale

ZPS (Zona a Protezione Speciale)

AREE TUTELATE PER LEGGE (art. 142 del Codice dei Beni Culturali e del Paesaggio)

Parchi e riserve nazionali o regionali

Parchi e riserve nazionali o regionali fuori del confine provinciale

Montagne eccedenti i 1200 metri sul livello del mare

Fiumi, torrenti, corsi d'acqua, laghi iscritti negli elenchi delle acque pubbliche

Territori coperti da foreste e da boschi

Territori percorsi o danneggiati dal fuoco

Aree di notevole interesse pubblico

Comuni con intero territorio di notevole interesse pubblico

Aree di interesse archeologico

Aree di interesse archeologico con superficie inferiore ad HA 20

PIANO TERRITORIALE REGIONALE - LINEE GUIDA SUL PAESAGGIO
(PTR adottato con delibera di Giunta Regionale n° 1568 del 30 / 11 / 2006)

Fascia di 1000 m dalla sponda dei corsi d'acqua

ISTITUTI FAUNISTICI
Legge Regionale n° 9 del 1996

Oasi di protezione

Z.R.C. (zona di ripopolamento e cultura)