

Inquadramento territoriale  
Comune di Colle Sannita

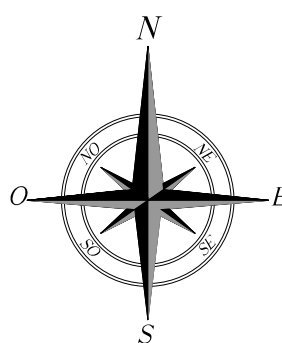

CORINE LAND COVER

LIVELLO 02

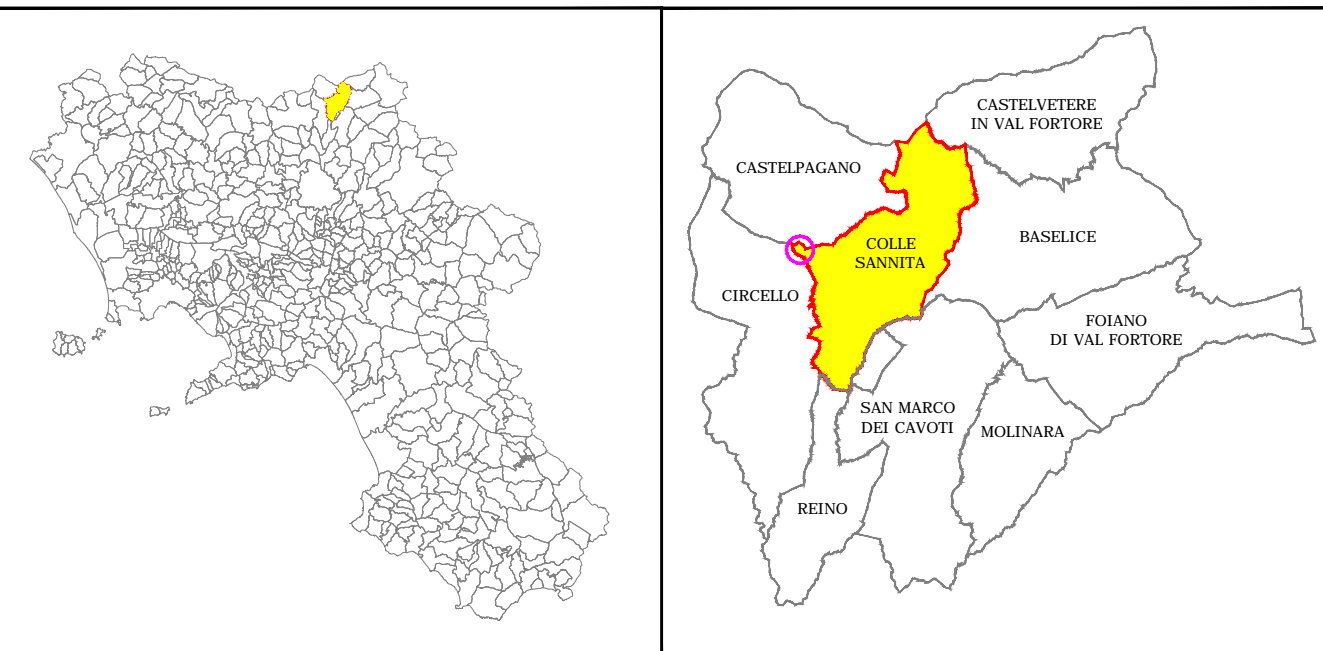
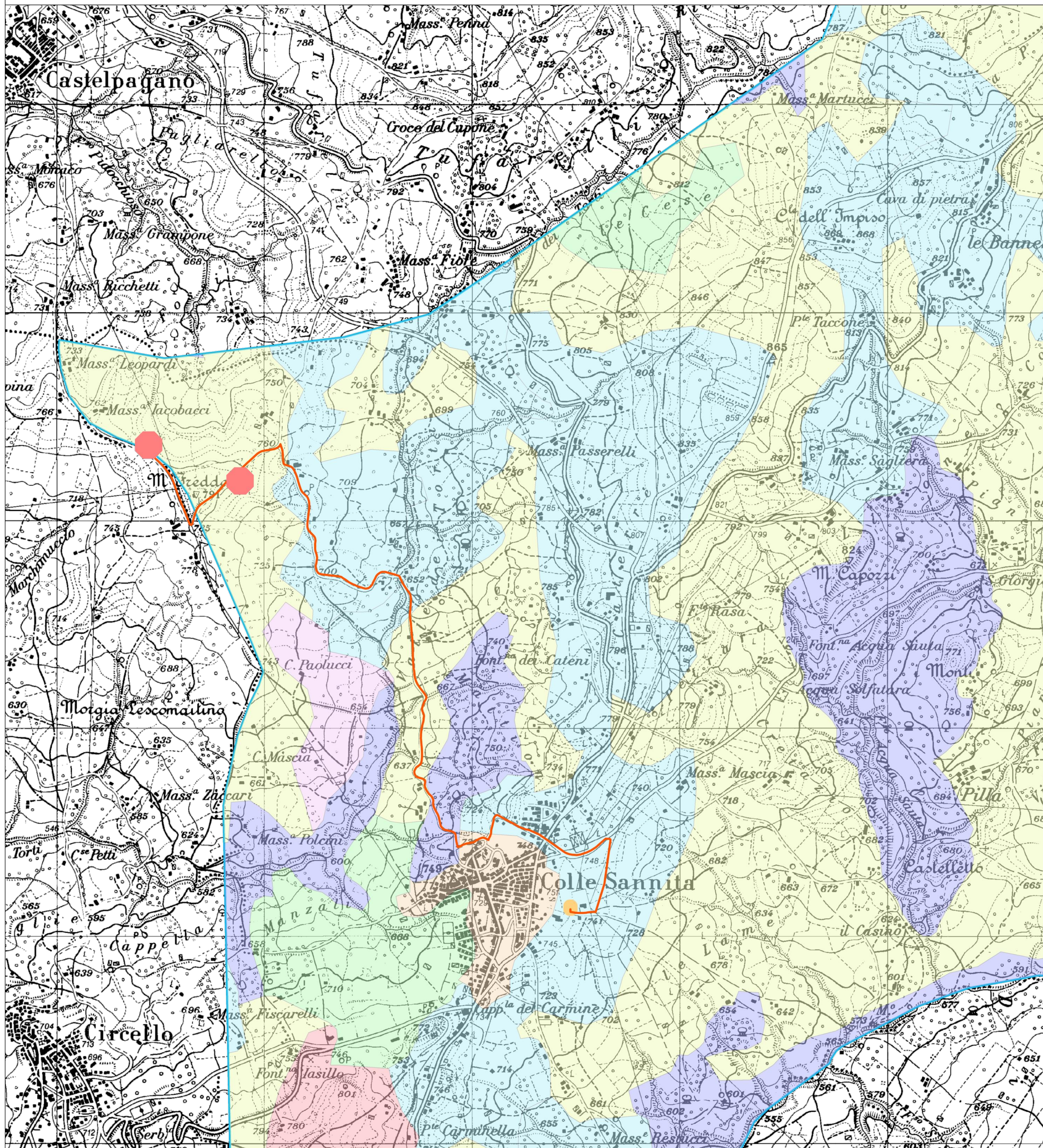

- Legenda**
- AEROGENERATORI
  - CAVIDOTTO
  - STAZIONE COGEIN
- CORINE LAND COVER**
- LIVELLO2**
- Culture permanenti
  - Prati stabili
  - Seminativi
  - Zone agricole eterogenee
  - Zone boscate
  - Zone caratterizzate da vegetazione arbustiva e/o erbacea
  - Zone urbanizzate
  - CONFINE COMUNALE

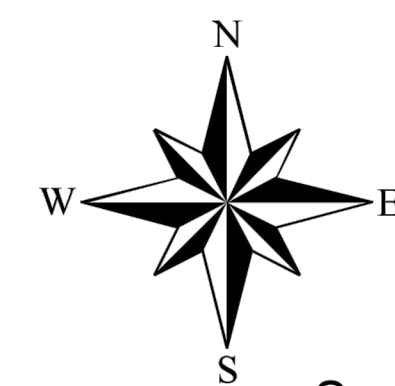

Scala  
1:10000



REGIONE CAMPANIA



COMUNE DI COLLE SANNITA  
PROVINCIA DI BENEVENTO

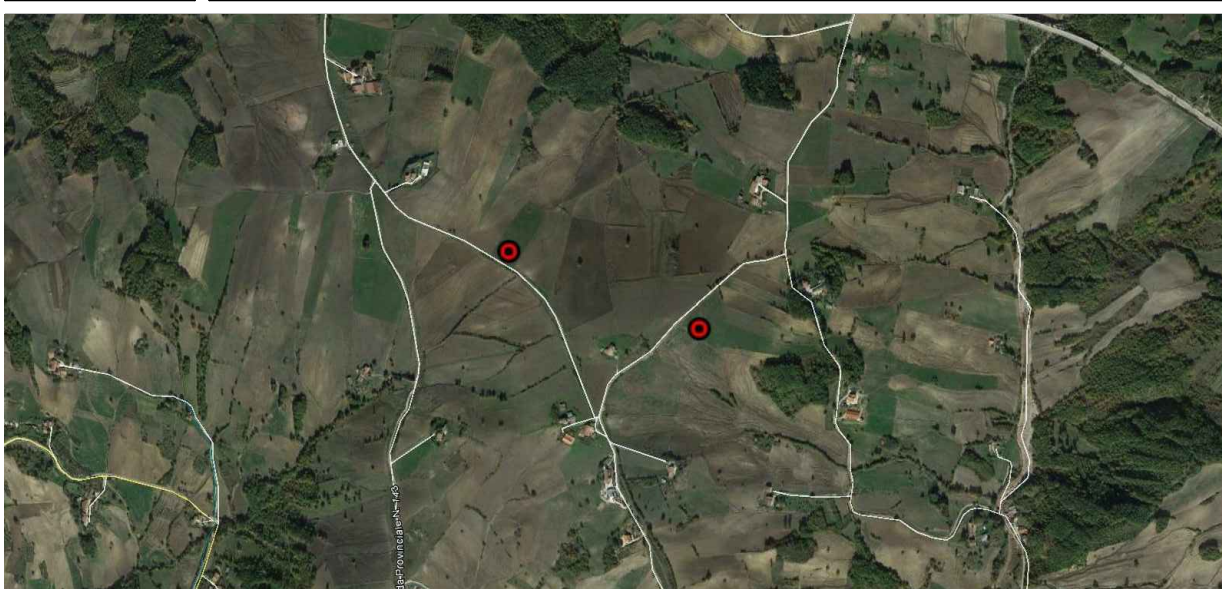

**OGGETTO:** REALIZZAZIONE IMPIANTO PER LA PRODUZIONE DI ENERGIA ELETTRICA DA FONTE EOLICA, AI SENSI DEL D.LGS N. 387 DEL 2003, COMPOSTO DA N° 2 AEROGENERATORI, PER UNA POTENZA COMPLESSIVA DI 6 MW, SITO NEL COMUNE DI COLLE SANNITA (BN), IN LOCALITA' "MONTE FREDDO".

| ELABORATO      | DESCRIZIONE                                   | SCALA DI RAPP.  |
|----------------|---|-----------------|
| <b>Tav-8_2</b> | <b>CORINE LAND COVER</b><br><b>LIVELLO 02</b> | <b>1:10.000</b> |
| data: 12/2016  |   | Revisione n° 00 |

**Progettazione:**  
Ing. Sandro Ruopolo

| REDATTO                | VERIFICATO                    | APPROVATO           |
|------------------------|-------------------------------|---------------------|
| Ing. Sandro Ruopolo    | Ing. Giuseppe De Masi         | Ing. Sandro Ruopolo |
| Ing. Giuseppe De Masi  | Ing. Giuseppe Delli Priscilli |                     |
| Ing. Viviana Criscuolo |                               |                     |
| Geom. Danilo Sgambati  |                               |                     |

