

Inquadramento territoriale Comune di Colle Sannita

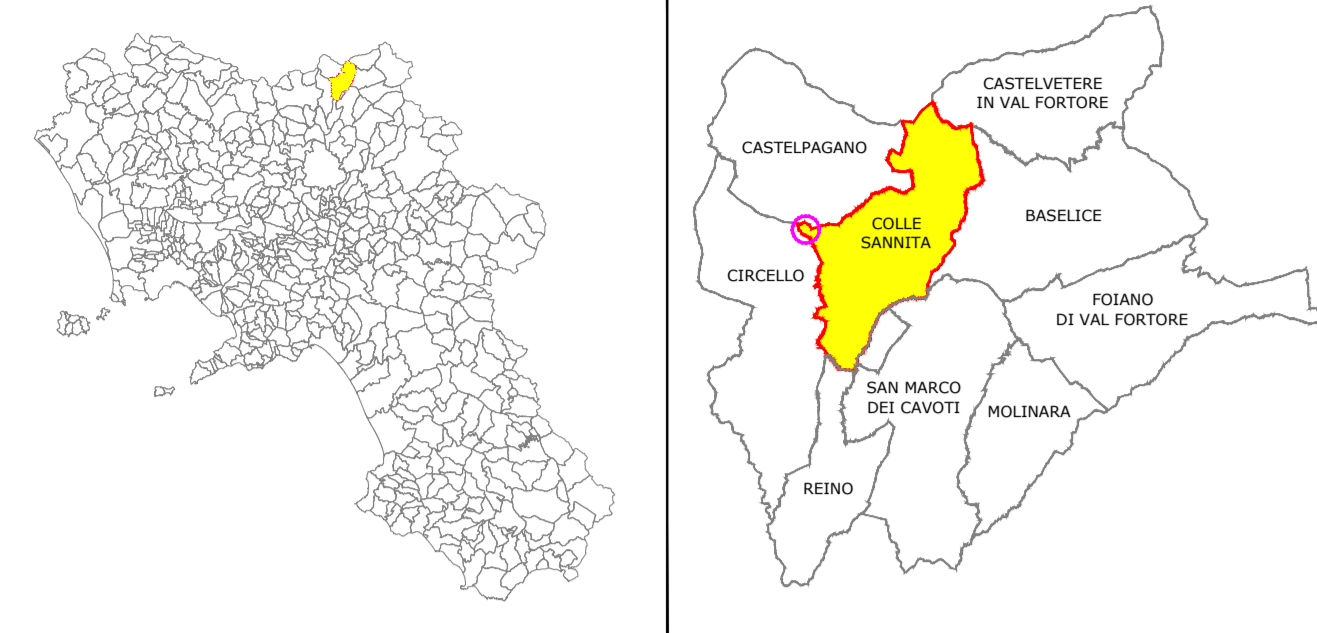

Legenda

- ★ AEROGENERATORI
- CONI OTTICI FOTOINSERIMENTI+
- REGIO TRATTURO PESCASSEROLI CANDELA
- AREA CONTERMINE R=50XHturbina=10500 mt
- CENTRI ABITATI
- CONFINI COMUNALI
- INTERVISIBILITA'
- NULLA
- MEDIA (1 TURBINA)
- ALTA (2 TURBINE)

D.T.M. AREA CONTERMINE

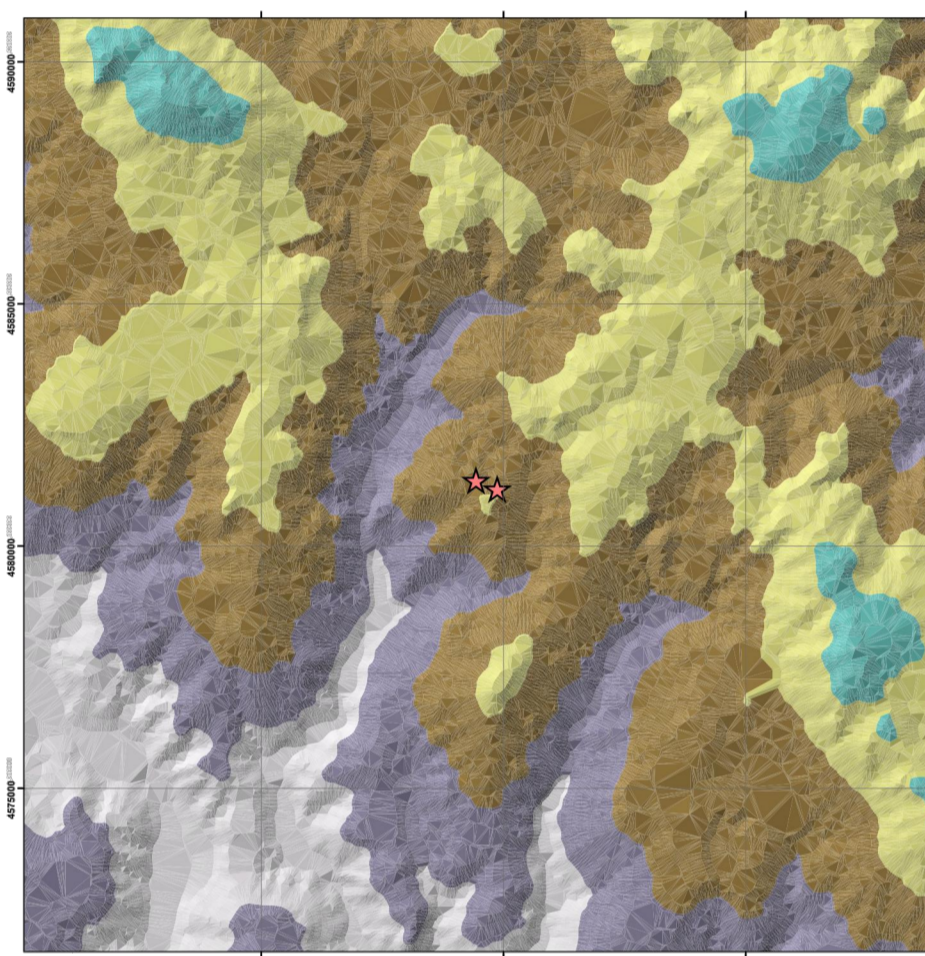

AREA IMPIANTO



REGIO TRATTURO PESCASSEROLI - CANDELA



PALAZZO FRANCESCO FLORA - COLLE SANNITA



CASTELLO DUCALE - CIRCELLO

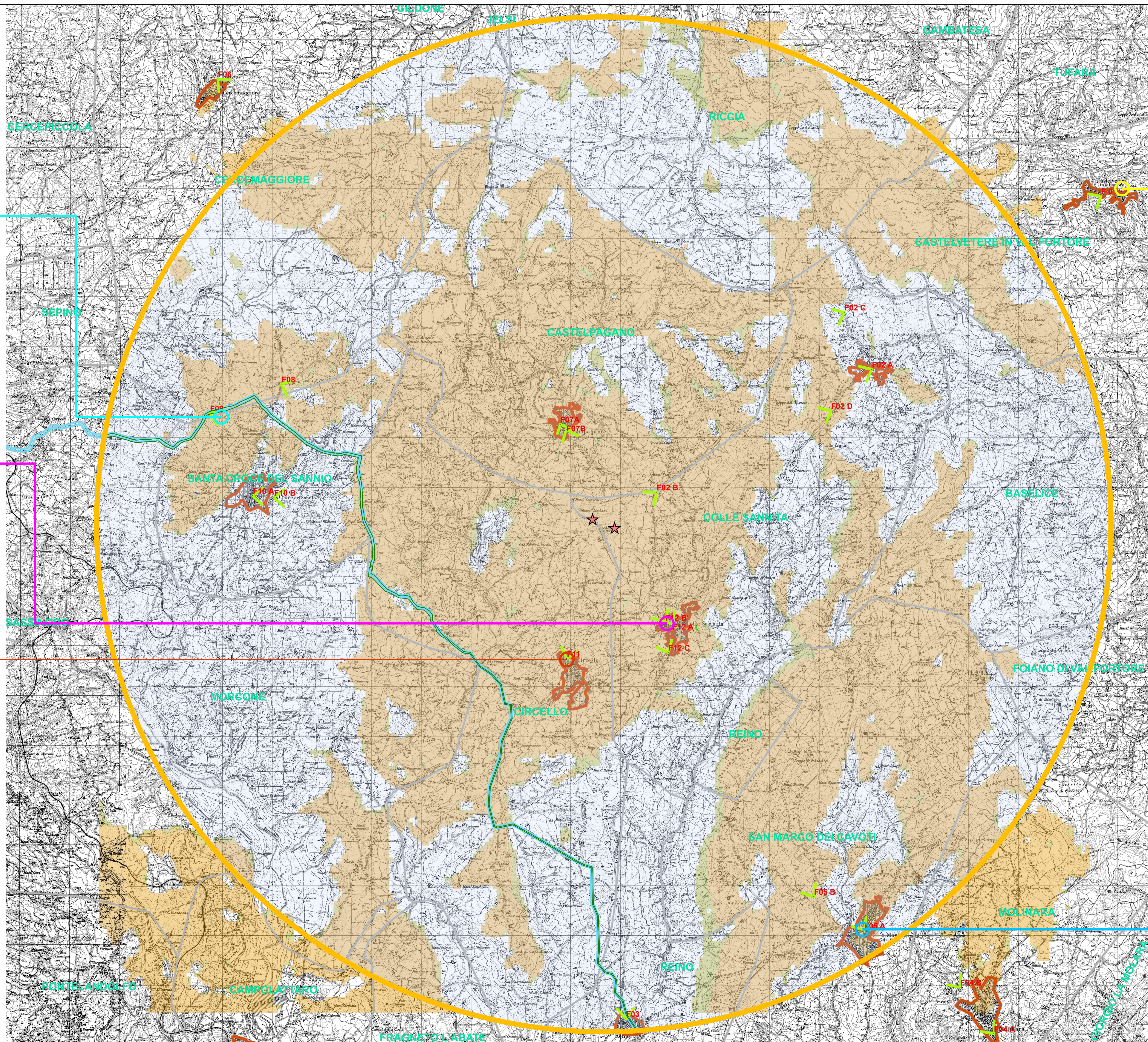

CASTELLO FEUDALE; PALAZZO DEI MARCHESI MOSCATELLI; TORRE CIVICA CASTELVETERE IN VALFOTORE - TUTTI FUORI AREA CONTERMINE

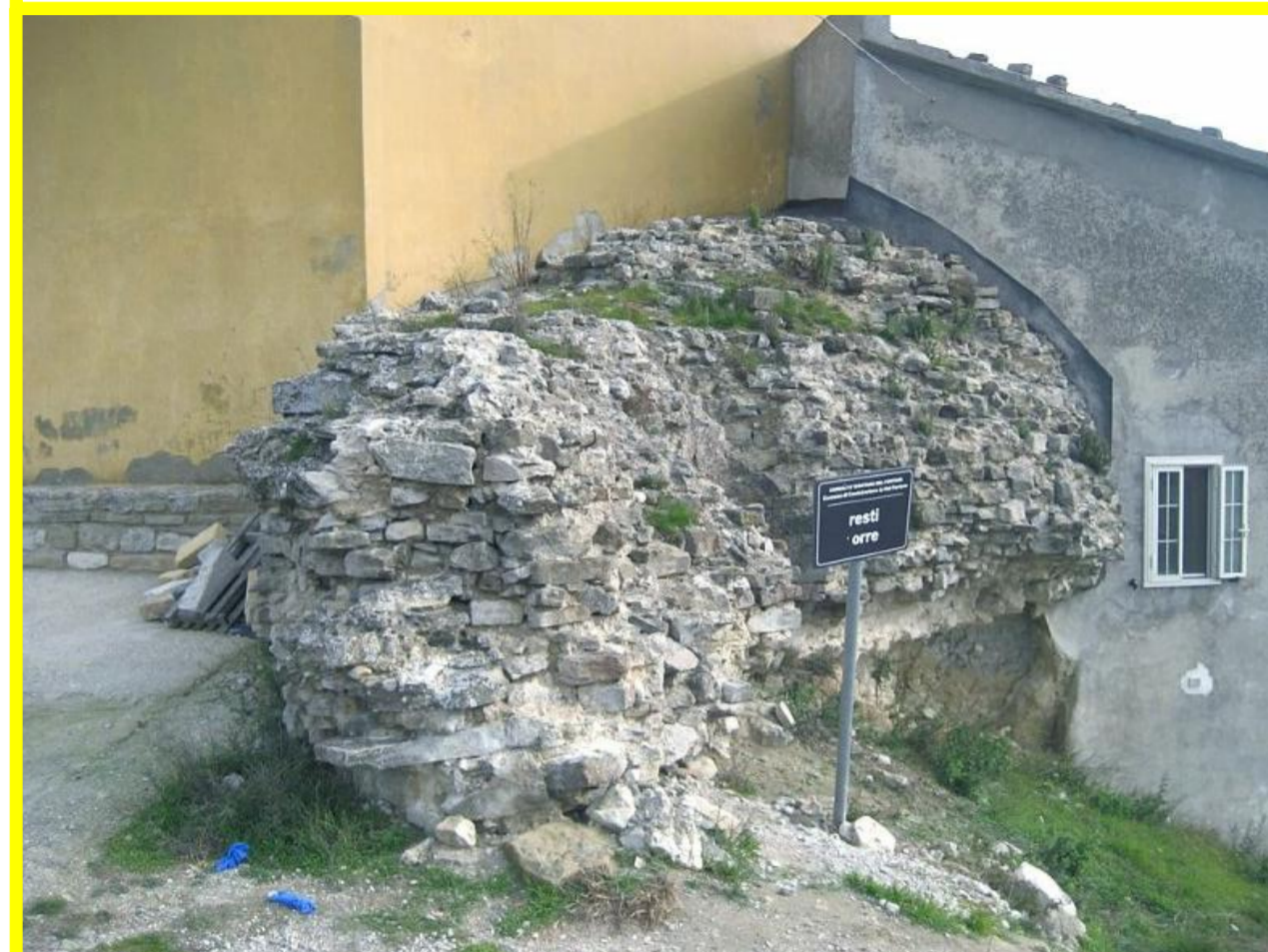

PALAZZO IELARDI SAN MARCO DEI CAVOTI



REGIONE CAMPANIA

COMUNE DI COLLE SANNITA
PROVINCIA DI BENEVENTO

Tav-23
CARTA DELL'INTERVISIBILITA' - INTEGRAZIONE
data: 10/2017

Progettazione:
Ing. Sandro Ruopolo

REDAITO	VERIFICATO	APPROVATO
Ing. Sandro Ruopolo	Ing. Giuseppe De Mai	Ing. Sandro Ruopolo
Ing. Giuseppe De Mai	Ing. Giuseppe Dell'Prisco	
Ing. Viviana Ciriacolo		
Geom. Danilo Spagnoli		

OGGETTO: REALIZZAZIONE IMPIANTO PER LA PRODUZIONE DI ENERGIA ELETTRICA DA FONTE EOLICA, AI SENSI DEL DLGS N. 381 DEL 2003, COMPLESSIVO DA N° 2 AEROGENERATORI, PER UNA POTENZA COMPLESSIVA DI 6 MW, SITO NEL COMUNE DI COLLE SANNITA (BN), IN LOCALITA' "MONTI FREDDO".

ESABORATO: **Tav-23** DESCRIZIONE: **CARTA DELL'INTERVISIBILITA' - INTEGRAZIONE** SCALA DI RAPP.: **1:25.000**

Revilione n° 00

COPIA AUTOGRAFICA
IN PRESSIONE DELLA PROVINCIA DI BENEVENTO
N. 1000/2017
10/10/2017

