Comune di Sant'Anastasia
Provincia di Napoli

Elaborato IN.2

VERIFICA DI ASSOGGETTABILITÀ ALLA VALUTAZIONE DI IMPATTO AMBIENTALE - ART. 20 D.LGS. 152/06 E SS.MM.II. PER IMPIANTO DI RECUPERO RIFIUTI INERTI

DEL SITO IN VIA ROMANI COSTANZ N.115

FOGLIO 10 PELLA 1134 ex rn

INTEGRAZIONE PROT. N.2017/0019884 DELL'11/01/2017

Rapp. 1:5000

INDIVIDUAZIONE CASE SPARSE E SCUOLE CON INDICAZIONE DELLA DISTANZA CHILOMETRICA

Data Gen-2017

Il committente
SABBIA EDIL
di Nappi Lucia C. Sas

Il tecnico
Geom. Malafronte Pasquale

LEGENDA

	CURVA INDICAZIONE METRICA INTERVALLO 1 KM
	CURVA INDICAZIONE METRICA INTERVALLO 0.5 KM

ELENCO SCUOLE COMUNE DI SANT'ANASTASIA
(FONTE: http://www.comuni-italiani.it/063/072/scuole/)

IDENTIFICAZIONE s	DESCRIZIONE	INDIRIZZO
S1	**I. C. 1 S. Anastasia Via Sodani**	Via Sodani S.N.C.
S2	**I. C. 2 S. Anastasia Boschetti**	Via G. Boccaccio S.N.C.
S3	**I. C. 3 S. Anastasia Vallone**	Via Verdi 100
S4	**I.C. 1 S. Anastasia C.so Umberto**	Corso Umberto S.N.C.
S5	**I.C. 2 S. Anastasia S. Caterina**	Via Don Giuseppe Castiello S.N.C.
S6	**I.C. 3 S. Anastasia Portali**	Vico Portali S.N.C.
S7	**I.C. 4 P.te S. Anastasia P.te Ferro**	Via Rosanea Angolo Via S. Chiara
S8	**I.C. I S. Anastasia Ten. M. De Rosa**	Via Regina Margherita 28
S9	**S. I. S L. Pacioli**	Via Europa 7/13
S10	**L. Psicosociopedagogico/L. Linguistico**	Piazza Sant'Antonio
S11	**Plesso Strettola Scuola materna**	Via Strettola S.N.C.
S12	**Pulcini - S.R.L. Scuola materna privata**	Via Cecilia Rocca S.N.C.
S13	**La Prima Stella Societá Cooperativa**	Via Casaliciello 5
S14	**Suore Domenicane S. Maria Dell'Arco - Scuola S. Caterina Da Siena**	Via Sodani, 15

ELENCO SCUOLE COMUNE DI POLLENA TROCCHIA
(FONTE: http://www.comuni-italiani.it/063/056/scuole/)
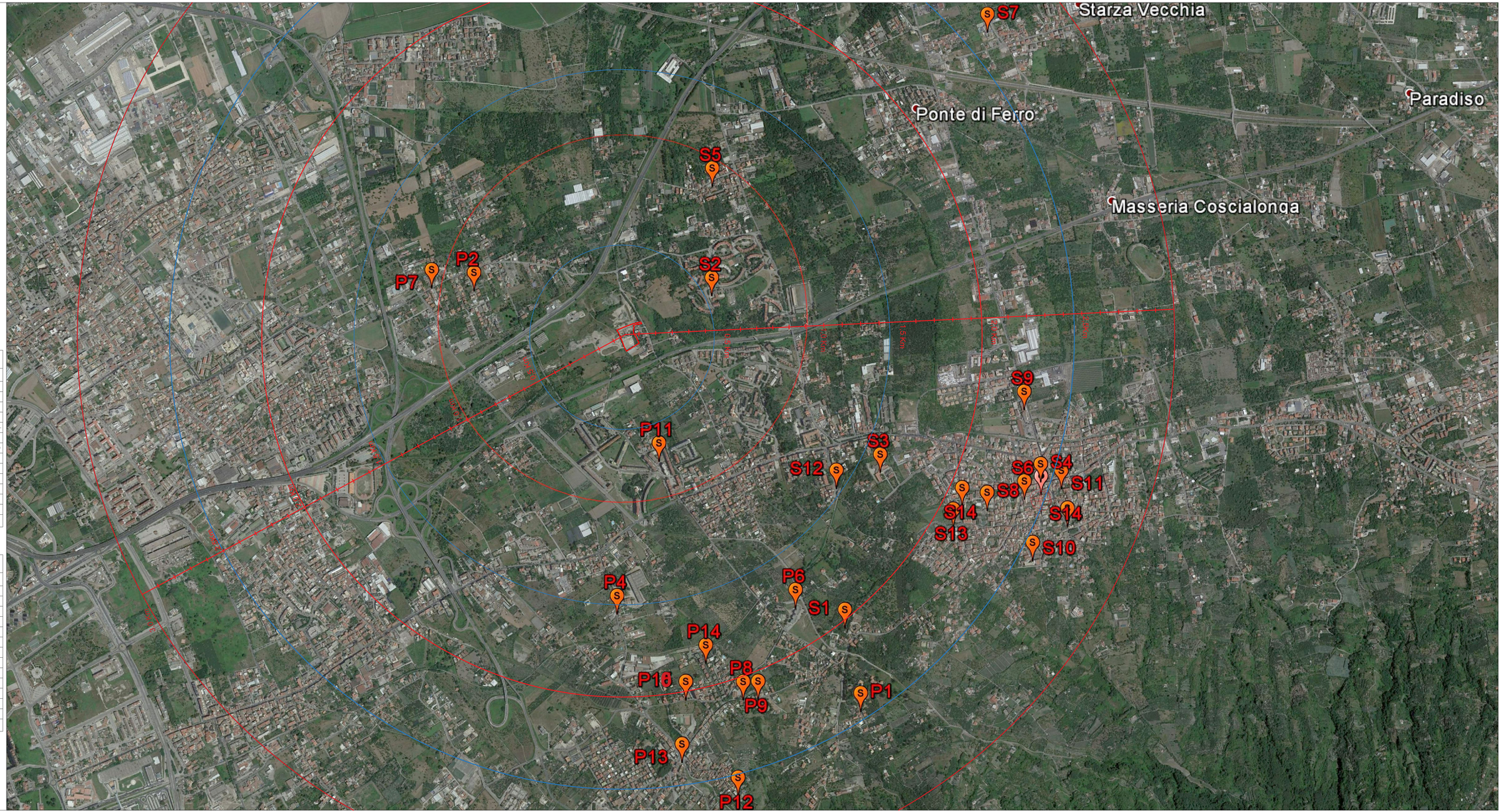
IDENTIFICAZIONE s	DESCRIZIONE	INDIRIZZO
P1	**Pollena Trocchia Giocamondo** Scuola materna	Via Vigna Caracciolo S.N.C.
P2	**Pollena Trocchia Musci** Scuola materna	Via Calabrese S.N.C.
P3	**Pollena Trocchia S. Gennariel** Scuola materna	Via San Gennariello S.N.C.
P4	**Pollena Trocchia Tartaglia** Scuola materna	Via Apicella S.N.C.
P5	**Pollena Trocchia Battisti**	Via Cesare Battisti S.N.C.
P6	**I. C Via Fusco Pollena Trocchia**	Via S. Fusco 1
P7	**Musci Pollena Trocchia**	Via Calabresi 7
P8	**Pollena I.C. G. Donizetti**	Via Fusco 11
P9	**SMS R. Viviani Pollena Trocchia**	Via S. Fusco 18
P10	**San Giacomo S.A.S. Impresa Sociale Di Busiello Anastasia - Impresa Sociale**	Via San Giacomo S.N.C.
P11	**Ipsar U. Tognazzi De Cillis**	Viale Italia Parco Europa
P12	**Ente Religioso Suore Compassioniste Servi Di Maria**	Via Cappelli, 91
P13	**Ente Religioso Suore Degli Angeli - Sacro Cuore**	Piazza Amodio, 1
P14	**La Rosa Dei Venti Soc. Coop. Sociale Onlus**	Viale Regina Elena 38