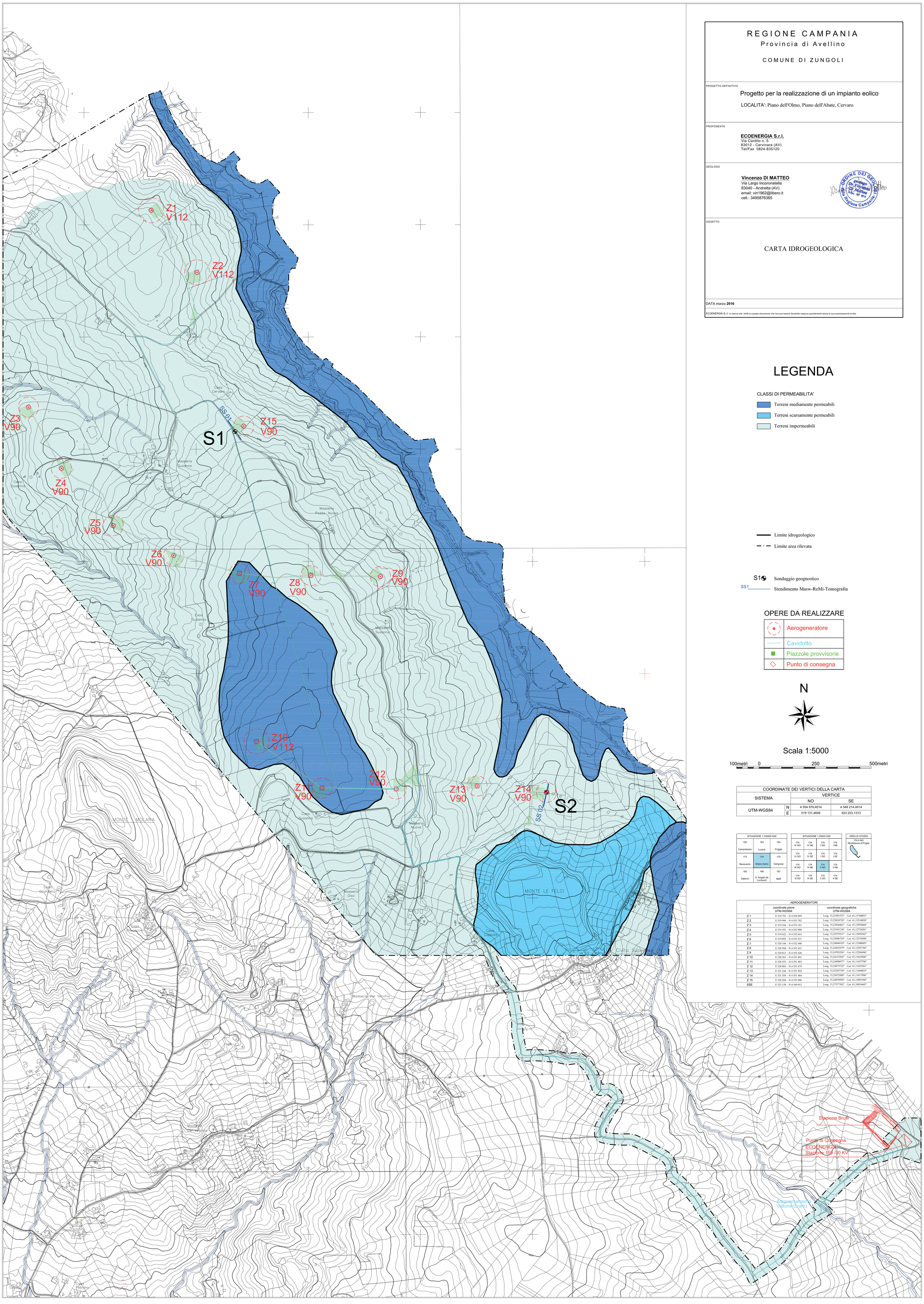

REGIONE CAMPANIA

Provincia di Avellino

COMUNE DI ZUNGOLI

PROGETTO DEFINITIVO

Progetto per la realizzazione di un impianto eolico

LOCALITA': Piano dell'Olmo, Piano dell'Abate, Cervaro

PROPONENTE

ECOENERGIA S.r.l.
Via Cardito n. 5
83012 - Cervinara (AV)
Tel/Fax 0824-835120

GEOLOGO

Vincenzo DI MATTEO
Via Largo Incoronatella
83040 - Andretta (AV)
email: vin1962@libero.it
cell.: 3495876365

ORDINE DEI GEOLOGI della Regione Campania - geologo Dr. Vincenzo Di Matteo Albo N° 874

OGGETTO

CARTA IDROGEOLOGICA

DATA marzo **2016**

ECOENERGIA S.r.l. si riserva tutti i diritti su questo documento che non può essere riprodotto neppure parzialmente senza la sua autorizzazione scritta.

LEGENDA

CLASSI DI PERMEABILITA'

- Terreni mediamente permeabili
- Terreni scarsamente permeabili
- Terreni impermeabili

- Limite idrogeologico
- Limite area rilevata

- S1 Sondaggio geognostico
- SS1 Stendimento Masw-ReMi-Tomografia

OPERE DA REALIZZARE

- Aerogeneratore
- Cavidotto
- Piazzole provvisorie
- Punto di consegna

N

Scala 1:5000

100metri 0 250 500metri

COORDINATE DEI VERTICI DELLA CARTA			
SISTEMA		VERTICE	
		NO	SE
UTM-WGS84	N	4 554 979,4014	4 549 214,4014
	E	519 131,4646	523 223,1313

SITUAZIONE 1:100000 IGM		
162 Campobasso	163 Lucera	164 Foggia
173 Benevento	174 Ariano Irpino	175 Cerignola
185 Salerno	186 S. Angelo de Lombardi	187 Melfi

SITUAZIONE 1:25000 IGM			
174 IV NO	174 IV NE	174 I NO	174 I NE
174 IV SO	174 IV SE	174 I SO	174 I SE
174 III NO	174 III NE	174 II NO	174 II NE
174 III SO	174 III SE	174 II SO	174 II SE

AREA DI STUDIO

174 II NO Montaleone di Puglia

AEROGENERATORI		
	coordinate piane UTM-WGS84	coordinate geografiche UTM-WGS84
Z 1	E 519 791 - N 4 554 059	Long 15,23581372° - Lat 41,13760051°
Z 2	E 519 996 - N 4 553 782	Long 15,23824728° - Lat 41,13510028°
Z 3	E 519 244 - N 4 553 181	Long 15,23026862° - Lat 41,12970468°
Z 4	E 519 391 - N 4 552 908	Long 15,23101130° - Lat 41,12724201°
Z 5	E 519 622 - N 4 552 653	Long 15,23375511° - Lat 41,12493942°
Z 6	E 519 892 - N 4 552 521	Long 15,23696729° - Lat 41,12374380°
Z 7	E 520 184 - N 4 552 440	Long 15,24044310° - Lat 41,12300695°
Z 8	E 520 504 - N 4 552 431	Long 15,24425479° - Lat 41,12291786°
Z 9	E 520 813 - N 4 552 426	Long 15,24793556° - Lat 41,12286496°
Z 10	E 520 261 - N 4 551 691	Long 15,24133565° - Lat 41,11625806°
Z 11	E 520 553 - N 4 551 483	Long 15,24480677° - Lat 41,11437706°
Z 12	E 520 883 - N 4 551 479	Long 15,24873722° - Lat 41,11433261°
Z 13	E 521 244 - N 4 551 492	Long 15,25303750° - Lat 41,11444035°
Z 14	E 521 554 - N 4 551 464	Long 15,25672890° - Lat 41,11417996°
Z 15	E 520 204 - N 4 553 096	Long 15,24070294° - Lat 41,12691568°
SSE	E 523 158 - N 4 549 913	Long 15,27577542° - Lat 41,10016445°