

Società
CAMPIONE
NICOLA

| LEGENDA INVENTARIO FENOMENI FRANOSI | | | | |
|--|---------------------------|------------|--------------|---------|
| Simbologia poligonale | | | | |
| | Attivo/riattivato/sospeso | Quiescente | Inattivo | Relitto |
| | | | Stabilizzato | |
| Crollo/Ribaltamento | | | | |
| Scivolamento rotazionale/traslativo | | | | |
| Espansione | | | | |
| Colamento lento | | | | |
| Colamento rapido | | | | |
| Sprofondamento | | | | |
| Complesso | | | | |
| DGPV | | | | |
| Area soggetta a crolli/ribaltamenti diffusi | | | | |
| Area soggetta a sprofondamenti diffusi | | | | |
| Area soggetta a deformazioni lente diffuse | | | | |
| Simbologia puntuale | | | | |
| | Attivo/riattivato/sospeso | Quiescente | Inattivo | Relitto |
| | | | Stabilizzato | |
| Crollo/Ribaltamento | | | | |
| Scivolamento rotazionale/traslativo | | | | |

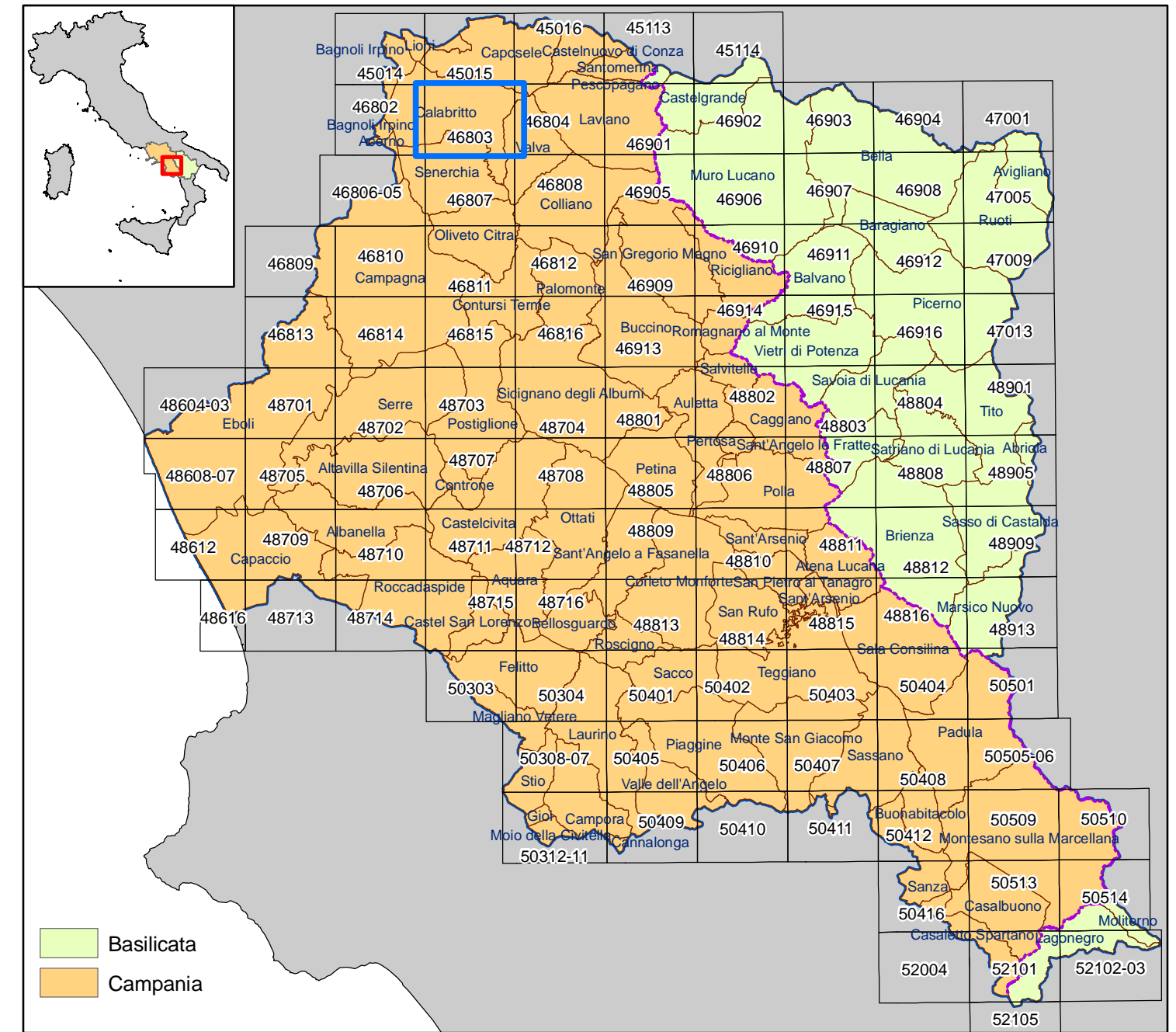

Il Piano è stato elaborato sulle seguenti basi cartografiche e georiferito rispetto al sistema internazionale UTM WGS84 - 33N.
Cartografia Campania 1:5.000 - CTRN Campania 2004 - (numerica)
Cartografia Basilicata 1:5.000 - 1:10.000 Ex Agensud - (raster)
1:5.000 - CTRN 1:5.000 Basilicata 2001 - (numerica)

Limite del Bacino Idrografico Interregionale del Fiume Sele
Confine Regionale Campania-Basilicata

AUTORITA' DI BACINO REGIONALE CAMPANIA SUD
ED INTERREGIONALE PER IL BACINO IDROGRAFICO DEL FIUME SELE
(bacino interregionale del fiume Sele comprendente i bacini idrografici Minori, Sele, Tanagro e Calore)

Rivisitazione del Piano stralcio per l'Assetto Idrogeologico

Elaborato ID: G3 - CARTA INVENTARIO DELLE FRANE - Tavola: 46803
Scala: 1:10.000
Revisione: Giugno 2012

Collaborazione e supporto:
geom. Antonio **ABBAGNALE**
geom. Enrico **BELVERDE**
ge. Giancarlo **FANTINI**
rag. Domenico **LEONE**
dott. Francesco **SCHIOPPA**
sig. Giuseppe **VERNILLO**

Gruppo di pianificazione:
avv. Maria **AFFINITA**
arch. Amelia **CAUVANO**
d.ssa Valeria **DE GENNARO**
dott. Giovanni **DICANIO**
geol. Giuseppe **D'ERICO**
ing. Gianluca **D'ONOFRIO**
ing. Luigi **FARRELLI**
ing. Sergio **IANNELLA**
geol. Gerardo **LOMBARDI**
geol. Crescenzo **MINOTTI**
geol. Raimondo **MORETTA**
ing. Mario **SICA**
arch. Pellegrino **VENTRONE**

Assistenza e supporto tecnico-geologico: geol. Antonio **GALLO**
Coordinatore gruppo di pianificazione: geol. Gaetano **SAMMARTINO**
Consulenza scientifica rischio frane: prof. Domenico **CALCATERRA**
Consulenza scientifica rischio idraulico: prof. Pasquale **VERSACE**
Responsabile Unico del Procedimento: arch. Giuseppe **GRIMALDI**
Commissario Straordinario: avv. Luigi Stefano **SORVINO**