LEGENDA

ZONA INTERESSATA DALL' INTERVENTO

Confini amministrativi

PROVINCIALI

COMUNALI

Stabilità dei pendii

A — DEPOSITI ALLUVIONALI, PALUSTRI E I SPIAGGIA DELLE PIANE COSTIERE ED INTRAMERIGNE

B — PIANA DI SORRENTO IN TUFI LITOIDI CON COPERTURA DI PIROCLASTITI RIMANEGGIATE. CROLLI DI BLOCCHI TUFACEI DALLA FLESSA COSTIERA E DALLE PARETI DI VALLONI FORTEMENTE INCISI.

B 1 — PIANA DI SORRENTO IN TUFI LITOIDI CON COPERTURA DI PIROCLASTITI RIMANEGGIATE. CROLLI DI BLOCCHI TUFACEI DALLA FLESSA COSTIERA E DALLE PARETI DI VALLONI FORTEMENTE INCISI.

C — SETTORE SUD-OVEST DELLA PENISOLA SORRENTINA (IN GRAN PARTE COMUNE DI MASSALUBRENSE) ED ISOLA DI CAPRI. PREVALENZA DI FLYSCH (MASSALUBRENSE) CON COPERTURE DETRITICO-PIROCLASTICHE E DI BREZZA CALCAREA (CAPRI). FENOMENI DI SCORRIMENTO/COLATA NELLE COLTRI PIROCLASTICHE E NEL FLYSCH; CROLLI IN ROCCIA E TALUSSI NEL FLYSCH; FRANE COMPLESSE NEL FLYSCH - NERAUGI

D — CONOIDI DEI M. LATTARI, M. DI PAGANI CAMPANIA E DI AVELLA. PIROCLASTITI RIMANEGGIATE. CROLLI DI BLOCCHI TUFACEI DALLE PARETI DI VALLONI. DIFFUSI FENOMENI DI SCORRIMENTO/COLATA DELLE COLTRI PIROCLASTICHE.

E — FASCE DETRITICO-PIROCLASTICHE PEDEMONTANE DEI RILIEVI CARBONATICI. CROLLI LUNGO GLI IMPLUVI IN APPENNINOCLASTICI

F — VERSANTI DETRITICI NUDI ED CREATI DALL SOMMA CON FREQUENTI IMPLUVI FORTEMENTE INCISI IN POTENTI COLTRI PIROCLASTICHE. FENOMENI DI EROSIONE TRAMITE IL DI TRASPORTO SOLIDO VERO LE FASCE PEDEMONTANE.

F 1 — VERSANTE SUD-OCCIDENTALE DEL VESUVIO CON LOCALI IMPLUVI AVENTI RECAPITO A MARE ED INTERESSENTI CON FITTI E CENTRO TESSUTO URBANO. FENOMENI DI TRASPORTO SOLIDO.

G — SETTORI INTERNI ALLA CINTA CALDEDRA FLEGREA INTERESSATI DA SOLCHI DI EROSIONE CON PENDENZE MEDIE E PARETI VERTICALI PREVALENTEMENTE IN TUFO INTERESSATE DA FENOMENI DI CROLLO TIERRANTE ED W DELLA COLLINA DEI CAMALDOLI; VERSANTE NORD DELLA COLLINA DI POSILLIPO; VERSANTI S ED W DEL SAURO; FALESIA DI NISIDA, TRESITANERI E CAPO MISENO

G 1 — VERSANTI ESTERNI ALLA CINTA CALDEDRA INTERESSATI PREVALENTEMENTE DA PROFONDE INCISIONI E PARETI SUBVERTICALI SOGGETTE A CROLLI DI BLOCCHI TUFACEI; FALESIA FENOMENI DI SCORRIMENTO/COLATA CON GRAVE CALLE SUPERFICIE

H — SETTORI COSTIERI DELL'ISOLA DI PROCIDA IN TERRENI PREVALENTEMENTE TUFACEI. DIFFUSI FENOMENI DI CROLLO

I — AREA VULCANICA ATTIVA DEL VESUVIO: TUFI PRIMA SU ARENE ALLUVIONALI PERTANTO, DI TERRENI PIROCLASTICI E SEDIMENTI, TALORA IN EROSIONE CONCENTRATA (SEE). DIFFUSI FENOMENI DI CROLLO NEL TUFO E DI SCORRIMENTO/COLATA IN TERRENI PIROCLASTICI.

I 1 — SETTORI NW, SW, SE DELL'ISOLA D'ISCHIA COSTITUITI IN ROCCE PREVALENTEMENTE TUFACEE E LAVICHE. DIFFUSI FENOMENI DI CROLLO.

I 2 — SETTORE SUPERIORE (M. EPOMEO) CON TERRENI PREVALENTEMENTE PIROCLASTICI. LOCALI FENOMENI DI CROLLO/COLATA

Complessi Geolitici

- DEPOSITI ALLUVIONALI, PALUSTRI E DI PIANURA DELLE PIANE COSTIERE ED INTRAMERIGNE
- DEPOSITI DETRITICI PEDEMONTANI E DONOIDE
- DEPOSITI DI TRAVERTINO
- COLATE DI LAVA I LAVE DELL'ATTIVITÀ EDIFICIALE (ARICI E DEL III O.C. (ERIPOI) LAVA MORMIRA DI ARTIFICI (RITONELLA); LAVE DEL SOMMA I 7.000 A.B.P., LVE DEL I 944-1979, LAVA I 8179 I 850, LAVA I 800 I 700
- DEPOSITI PIROCLASTICI INCOERENTI: RECENTI (PRODOTTI PIROCLASTICI DELL'ATTIVITÀ EDIFICIALE DEL VESUVIO: PIOMBINO, ARENA, LAPILLI, CENERE, I 631; MEDIOEVALI: SEC. 472 D.C., SEC. 79 D.C.; PROTOSTORICI: AVELLINO (MOPI A.A.C.) PRIMIGENIO (MOPI A.A.C.) MINORI (I I MOPI A.A.C. BASOLO (MOPI A.A.C.) ANTICHI: PIETRAMARONTI (MOPI A.A.C.) ALTRI: CAMPI FLEGREI, ISCHIA, PROCIDA, SOMMA, DI ROTURO, MOLARA,CAVA RODOLLI, APRILLI,MONTUGRONE,CASTELONE,TABOLCOSTA SPANNA, PUNTA LAGUSELLAVA ZARO, SAMPIRI, PUNTA IMPERATORE, SORITA DEL MANGINE PRODOTTI PIROCLASTICI STRONTIFICI MONTIGNOZOI I 5300.C.)
- DEPOSITI PIROCLASTICI LITOIDI TUFI (TFO GRIGIO CAMPANO, 37000 A.B.P.; TUFI DI CITARA CON BRECCE ABBOTAN, 43000-33000 A.B.P.; TUFO VERDE, 55000 A.B.P.; TUFO GIALLO NAPOLETANO, I 2000 A.B.P; TUFI ANTICHI DELLA CITTÀ DI NAPOLI (TUFO GIALLO DI SOLOFARO,
- CUPOLE LAVICHE, DEPOSITI PIROCLASTI A LUOGHI SALDATI (VALLEE DI PERRINAI E MARSIE ARMINTA,
- ALTERNANZA DI STRATI ARENACEI MANOSO ARGILLOSI E DI ARENARIE SPIGOLOSE DELLA PENISOLA SORRENTINA
- CALCARI E CALCARENITI DELLA PENISOLA SORRENTINA E DEI MONTI DI AVELLA; GALLIAN IN SUCCITURA HARROGIA DELIBOLA DI CAPRI
- ALTERNANZA DI SILTITI SABBIOSAMENTE LIMOSAMENTE FOSSILIFERE (ISOLA D'ISCHIA)
- DEPOSITI PIROCLASTICI SOV DIGIIA, LVE INTERCALATE E CUPOLE LAVISHE DI MONTE S.ANGELO, MONTE VICO, CASTELLO D'ISCHIA I 150.000-72.000 A.B.P.)

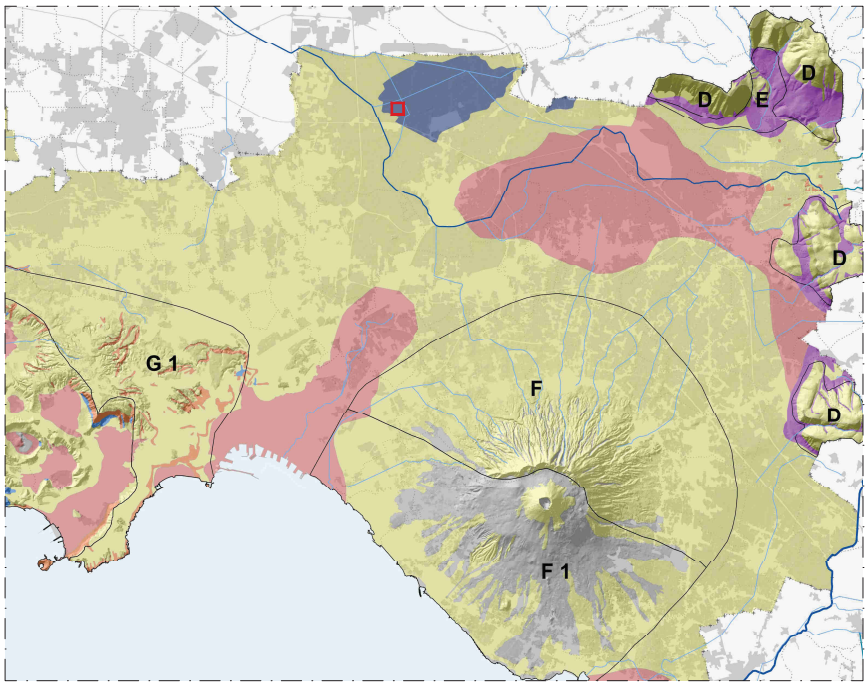

REGIONE CAMPANIA

PROVINCIA DI NAPOLI
COMUNE di CAIVANO

Verifica di Assoggettabilità alla Valutazione di Impatto Ambientale
Ai sensi dell'art. 20 del D.Lgs. 152/06 e s.m.i.

BIOTECH S.r.l.

Dott. Geologo: Francesco di Maio, n. 19113 Geologi
P.IVA e C.F.: 05240201211 - e-mail: f.dimaio@biotech.it
Dott. Agronomo: Gerardo Ciro Ciro
Dott. Agronomo: Aldo Domenico - Caivano (NA)

Il Tecnico (timbro e firma)

Indice	Revisione / Revision / Modification	Data	Disegno

GRUPPO: Gruppo / Group: SA1	ORDINE DI INTERVENTO N.°: Priorità d'intervento / Priority of intervention: ---	SCALA DISEGNO: Drawing Scale: 1:1	1:1
		SCALA RIPRODUZIONE: Reproduction Scale:	----
Stralcio del P.T.C. - Carta Geolitologica		PROTOCOLLO N. NOME: Protocol number and name: Responsabile Nome:	----
		DISEGNATO: Designed / Date:	nome/data
		VERIFICATO: Verified / Date:	nome/data
		APPROVATO: Approved / Date:	nome/data
COMMESSA: Job / Project: 17.020	LOCALITÀ: Location: Caivano (NA)	DISEGNO N° / Drawing No. / Rev.: 17.020.SA1.D-2.2	Rev.: / Pagina / page:

Il presente disegno è di proprietà della società Biotech S.r.l. e non può essere riprodotto o reso pubblico senza autorizzazione scritta della società stessa. Il presente disegno è stato realizzato con software di tipo proprietario.

DPR 137/2012 Regolamento - DM 2/09/2012