"S.A.T." S.r.l.

Via Marconi,77 - 84016 - PAGANI(SA)
TEL/FAX 081/5154994

COMUNE DI POZZUOLI

Provincia di Napoli

O G G E T T O

VERIFICA DI ASSOGGETTABILITA' ALLA V.I.A.

RELATIVA AL PROGETTO DI VARIANTE SOSTANZIALE DI UN CENTRO DI DEMOLIZIONE AUTOVEICOLI FUORI USO E VENDITA DI RICAMBI USATI, SITO NEL COMUNE DI POZZUOLI (NA) ALLA VIA PIANURA "AREA INDUSTRIALE SAN MARTINO" AUTORIZZATO CON D.D. n. 36 del 27/08/2015

- PROGETTO PRELIMINARE -

– ai sensi del D.P.R. 554/99; D.P.R. 207/2010; D.Lgs. 152/06 e ss.mm.ii. –

COMMITTENTE:
"La San Martino Autodemolizioni srl"

TAVOLA
6

ELABORATI

PLANIMETRIA CORPI DI FABBRICA PIANO TERRA (STATO DI FATTO E DI PROGETTO)	1 : 200
PLANIMETRIA CORPI DI FABBRICA PIANO PRIMO (STATO DI FATTO E DI PROGETTO INVARIATI)	1 : 200
PROSPETTO OVEST (STATO DI FATTO E DI PROGETTO INVARIATI)	1 : 100
PROSPETTO NORD (STATO DI FATTO E DI PROGETTO INVARIATI)	1 : 100
PROSPETTO SUD (STATO DI FATTO E DI PROGETTO INVARIATI)	1 : 100
SEZIONE A–A' (STATO DI FATTO E DI PROGETTO)	1 : 100
SEZIONE B–B' (STATO DI FATTO E DI PROGETTO INVARIATI)	1 : 100
SEZIONE C–C' (STATO DI FATTO E DI PROGETTO)	1 : 100

Pagani (Sa), li 06/12/2016

Il tecnico
ing. Toscano Marcello

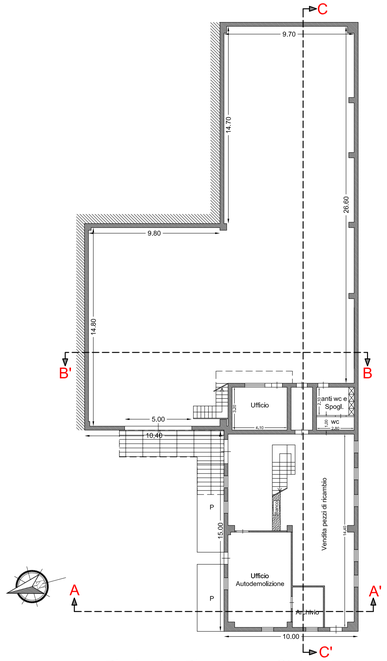

Planimetria Piano Terra - Stato di Fatto (Sc. 1/200)

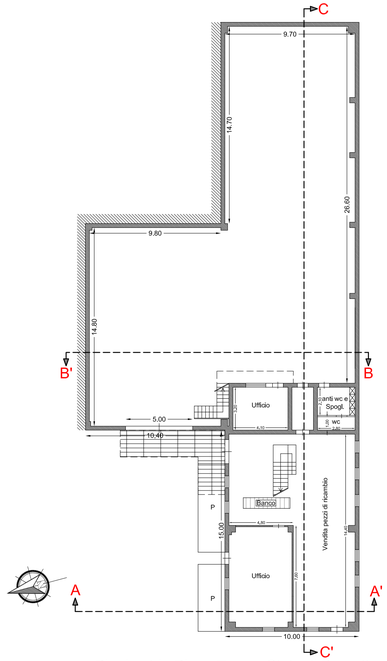

Planimetria Piano Terra - Stato di Progetto (Sc. 1/200)

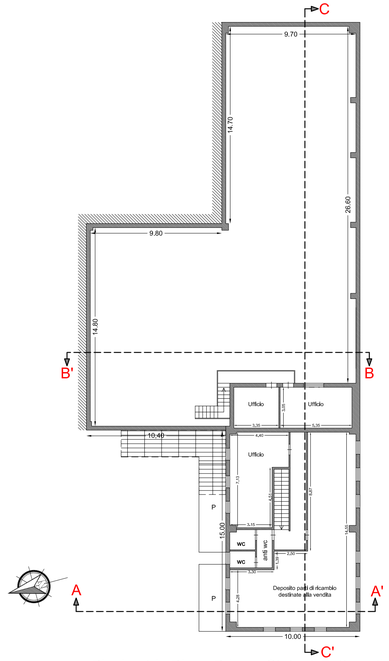

Planimetria Piano Primo - Stato di Fatto e di Progetto Invariati (Sc. 1/200)

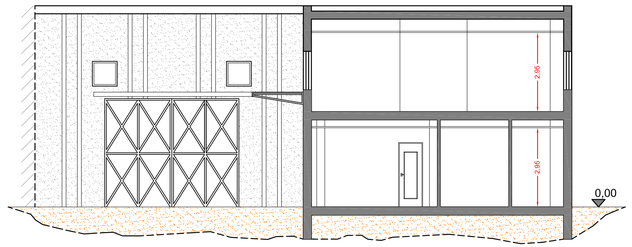

Sezione A - A' - Stato di Fatto (Sc. 1/100)

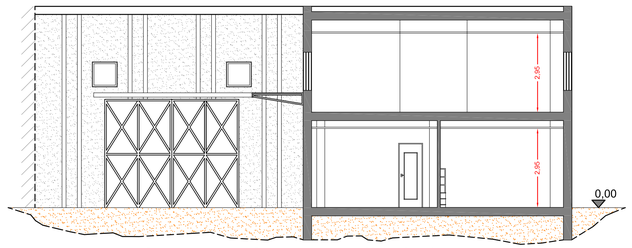

Sezione A - A' - Stato di Progetto(Sc. 1/100)

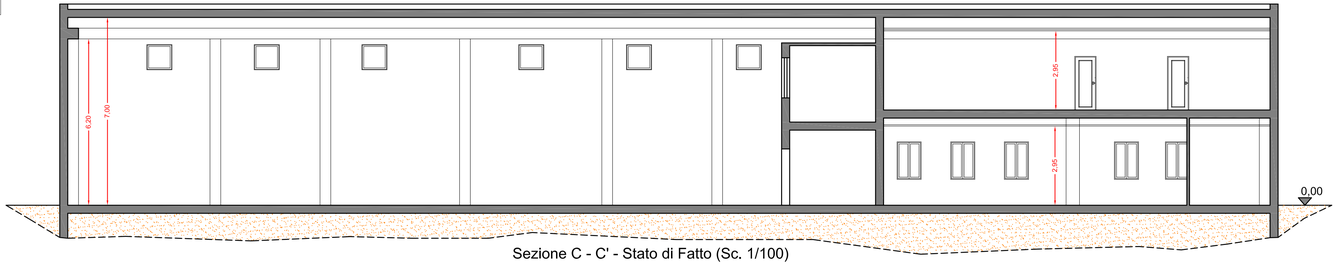

Sezione C - C' - Stato di Fatto (Sc. 1/100)

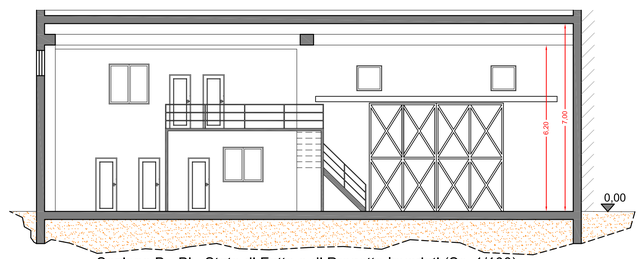

Sezione B - B' - Stato di Fatto e di Progetto Invariati (Sc. 1/100)

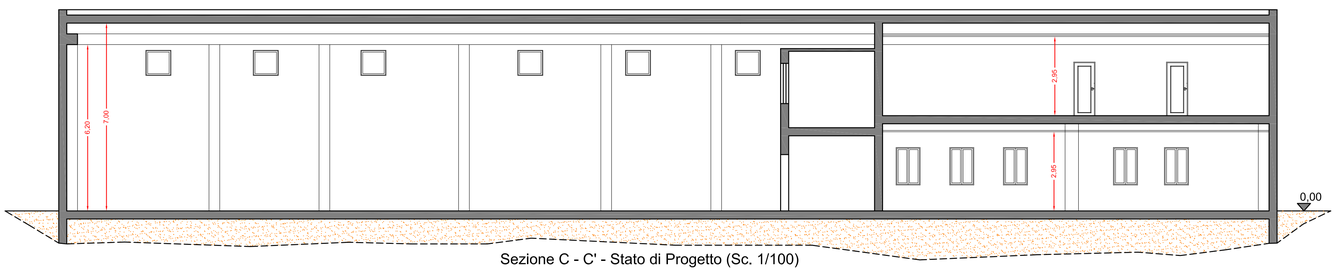

Sezione C - C' - Stato di Progetto (Sc. 1/100)

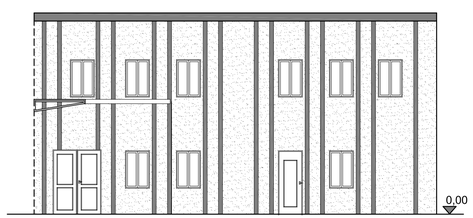

Prospetto NORD - Stato di Fatto e di Progetto Invariati (Sc. 1/100)

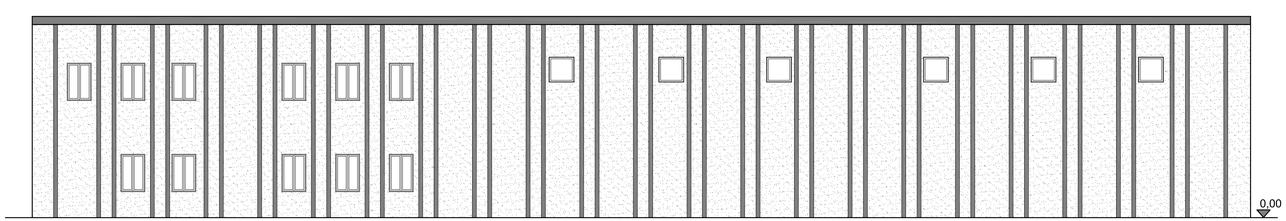

Prospetto SUD - Stato di Fatto e di Progetto Invariati (Sc. 1/100)

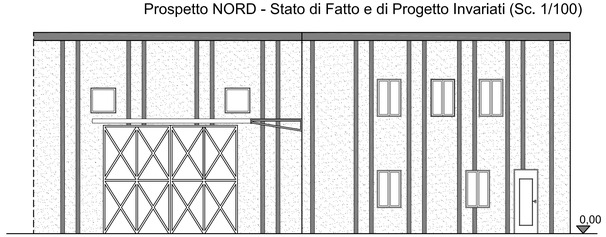

Prospetto OVEST - Stato di Fatto e di Progetto Invariati (Sc. 1/100)