LEGENDA ATTIVITA' D15 / D10

- CER 03.01.05 — ATTIVITA' D15/D10 - n°1 Cassonetto metallico: Segatura, trucioli, residui di taglio, pannelli di truciolare e piallacci diversi da quelli di cui alla voce 03 01 04 (B=1,15m L=1,30m H=1,45m Volutile=1,0mc) codice C.E.R. : 03.01.05
- CER 03.01.99 — ATTIVITA' D15/D10 - n°1 Cassonetto metallico: Rifiuti non specificati altrimenti (B=1,15m L=1,30m H=1,45m Volutile=1,0mc) codice C.E.R. : 03.01.99
- CER 03.03.01 — ATTIVITA' D15 - n°1 Cassone metallico: Scarti di corteccia e legno (B=1,50m L=2,00m H=1,50m Volutile=4,50mc) codice C.E.R. : 03.03.01
- CER 13.01.01* — ATTIVITA' D15 - n°4 Contenitori Oli: Oli per circuiti idraulici contenenti PCB (Volutile=4 x 0,05mc) codice C.E.R. : 13.01.01*
- CER 13.01.09* — ATTIVITA' D15 - n°4 Contenitori Oli: Oli minerali per circuiti idraulici (Volutile=4 x 0,05mc) codice C.E.R. : 13.01.09*
- CER 13.01.10* — ATTIVITA' D15 - n°2 Contenitori Oli: Oli minerali per circuiti idraulici non clorurati (Volutile=2 x 0,05mc) codice C.E.R. : 13.01.10*
- CER 13.01.11* — ATTIVITA' D15 - n°2 Contenitori Oli: Oli sintetici per circuiti idraulici (Volutile=2 x 0,05mc) codice C.E.R. : 13.01.11*
- CER 13.02.04* — ATTIVITA' D15 - n°2 Contenitori Oli: Oli minerali per motori, ingranaggi e lubrificazione clorurati (Volutile=2 x 0,05mc) codice C.E.R. : 13.02.04*

LEGENDA ATTIVITA' D15 / D10

- CER 13.02.05* — ATTIVITA' D15 - n°2 Contenitori Oli: Oli minerali per motori, ingranaggi e lubrificazione non clorurati (Volutile=2 x 0,05mc) codice C.E.R. : 13.02.05*
- CER 13.02.06* — ATTIVITA' D15 - n°4 Contenitori Oli: Oli sintetici per motori, ingranaggi e lubrificazione (Volutile=4 x 0,05mc) codice C.E.R. : 13.02.06*
- CER 13.02.08* — ATTIVITA' D15 - n°8 Contenitori Oli: Altri oli per motori, ingranaggi e lubrificazione (Volutile=8 x 0,05mc) codice C.E.R. : 13.02.08*
- CER 13.04.02* — ATTIVITA' D15 - n°2 Contenitori Oli: Oli di sentina derivanti dalle fognature dei moli (Volutile=2 x 0,05mc) codice C.E.R. : 13.04.02*
- CER 13.04.03* — ATTIVITA' D15 - n°1 Cisterna: Oli di sentina e della navigazione (∅200 H=5,00m Volutile=15,0mc) codice C.E.R. : 13.04.03
- CER 15.01.09 — ATTIVITA' D15/D10 - n°1 Cassonetto metallico: Imballaggi in materiale tessile (B=1,15m L=1,30m H=1,45m Volutile=1,0mc) codice C.E.R. : 15.01.09
- CER 15.02.02* — ATTIVITA' D15/D10 - n°1 Cassone metallico: Assorbenti, materiali filtranti, stracci , indumenti protettivi contaminati da sostanze pericolose (B=1,50m L=2,00m H=1,50m Volutile=4,50mc) codice C.E.R. : 15.02.02*
- CER 15.02.03 — ATTIVITA' D15/D10 - n°1 Cassonetto metallico: Assorbenti, materiali filtranti, stracci , indumenti protettivi diversi da quelli di cui alla voce 15.02.02* (B=1,15m L=1,30m H=1,45m Volutile=1,0mc) codice C.E.R. : 15.02.03

LEGENDA ATTIVITA' D15 / D10

- CER 16.01.07* — ATTIVITA' D15/D10 - n°1 Cassonetto metallico: Filtri dell'olio (B=1,15m L=1,30m H=1,45m Volutile=1,0mc) codice C.E.R. : 16.01.07*
- x 2, CER 18.01.03* — ATTIVITA' D15/D10 - n°2 Cassonetti metallici: Rifiuti che devono essere raccolti e smaltiti applicando precauzioni particolari per evitare infezioni e carcasse animali (B=1,15m L=1,30m H=1,45m Volutile= 2 x 1,0mc) codice C.E.R. : 18.01.03*
- CER 18.01.04 — ATTIVITA' D15/D10 - n°1 Cassonetto metallico: Rifiuti che non devono essere raccolti e smaltiti applicando precauzioni particolari per evitare infezioni (B=1,15m L=1,30m H=1,45m Volutile= 1,0mc) codice C.E.R. : 18.01.04
- CER 18.01.08* — ATTIVITA' D15/D10 - n°1 Cassonetto metallico: Medicinali citotossici e citostatici (B=1,15m L=1,30m H=1,45m Volutile= 1,0mc) codice C.E.R. : 18.01.08*
- CER 18.01.09 — ATTIVITA' D15/D10 - n°1 Cassonetto metallico: Medicinali diversi di cui alla voce 18.01.08* (B=1,15m L=1,30m H=1,45m Volutile= 1,0mc) codice C.E.R. : 18.01.09
- CER 18.02.02* — ATTIVITA' D15/D10 - n°1 Cassonetto metallico: Rifiuti che devono essere raccolti e smaltiti applicando precauzioni particolari per evitare infezioni e carcasse animali (B=1,15m L=1,30m H=1,45m Volutile= 1,0mc) codice C.E.R. : 18.02.02*
- CER 18.02.03 — ATTIVITA' D15/D10 - n°1 Cassonetto metallico: Rifiuti che non devono essere raccolti e smaltiti applicando precauzioni particolari per evitare infezioni e carcasse animali (B=1,15m L=1,30m H=1,45m Volutile= 1,0mc) codice C.E.R. : 18.02.03
- CER 18.02.07* — ATTIVITA' D15/D10 - n°1 Cassonetto metallico: Medicinali diversi citotossici e citostatici (B=1,15m L=1,30m H=1,45m Volutile= 1,0mc) codice C.E.R. : 18.02.07*

LEGENDA ATTIVITA' D15 / D10

- CER 18.02.08 — ATTIVITA' D15/D10 - n°1 Cassonetto metallico: Medicinali diversi di cui alla voce 18.02.07* (B=1,15m L=1,30m H=1,45m Volutile= 1,0mc) codice C.E.R. : 18.02.08
- x 4, CER 20.01.08 — ATTIVITA' D15/D10 - n°4 Cassonetti metallici: Rifiuti biodegradabili di cucine e mense (B=1,15m L=1,30m H=1,45m Volutile= 4 x 1,0mc) codice C.E.R. : 20.01.08
- x 4, CER 20.01.08 — ATTIVITA' D15/D10 - n°4 Cassonetti metallici: Rifiuti alimentari prodotti da navi che effettuano tragitti extraeuropei (rif. DM Sanità 22/05/2001) (B=1,15m L=1,30m H=1,45m Volutile= 4 x 1,0mc) codice C.E.R. : 20.01.08
- CER 20.01.31* — ATTIVITA' D15/D10 - n°1 Cassonetto metallico: Medicinali citotossici e citossanici (B=1,15m L=1,30m H=1,45m Volutile= 1,0mc) codice C.E.R. : 20.01.31*
- CER 20.01.32 — ATTIVITA' D15/D10 - n°1 Cassonetto metallico: Medicinali diversi di cui alla voce 20.01.31* (B=1,15m L=1,30m H=1,45m Volutile= 1,0mc) codice C.E.R. : 20.01.32
- CER 20.01.37* — ATTIVITA' D15/D10 - n°1 Cassone metallico: Legno contenente sostanze pericolose (B=1,50m L=2,00m H=1,50m Volutile=4,50mc) codice C.E.R. : 20.01.37*
- CER 20.03.01 — ATTIVITA' D15/D10 - n°1 Cassone metallico: Rifiuti urbani non differenziati (B=1,50m L=2,00m H=1,50m Volutile=4,50mc) codice C.E.R. : 20.03.01
- CER 20.03.04 — ATTIVITA' D15 - n°1 Cisterna: fanghi delle fosse settiche (∅200 H=5,00m Volutile=15,0mc) codice C.E.R. : 20.03.04

LEGENDA ATTIVITA' D15 / D10

- ATTIVITA' D15 - Sistema di accumulo di emergenza su area dedicata di 28,50mq, con basamento di contenimento per la prevenzione di spandimenti accidentali dei rifiuti liquidi realizzato in opera con spallette in c.a. (H=60cm; s=15cm)
- CER 19.01.12 — ATTIVITA' D10 - n°1 Cassonetto deposito temp. ceneri (Volutile=1,00mc) codice C.E.R. : 19.01.12
- CER 10.01.19 — ATTIVITA' D10 - n°2 Big Bag dedicati codice C.E.R. : 10.01.19
- FLUSSO RIFIUTI - ATTIVITA' D15 / D10
- IMPIANTO INCENERITORE
- P.L.C.

LEGENDA ATTIVITA' R13

- R13_Carta, CER 15.01.01 — ATTIVITA' R13 - n°1 Cassone metallico: Imballaggi di carta e cartone (B=2,40m L=6,00m H=2,40m Volutile=20,0mc) codice C.E.R. : 15.01.01
- R13, CER 15.01.02 — ATTIVITA' R13 - n°1 Cassonetto metallico: Imballaggi in plastica (B=1,15m L=1,30m H=1,45m Volutile=1,0mc) codice C.E.R. : 15.01.02
- R13_Legno, CER 15.01.03 — ATTIVITA' R13 - n°1 Cassone metallico: Imballaggi in legno (B=2,40m L=6,00m H=2,40m Volutile=20,0mc) codice C.E.R. : 15.01.03
- x 2, R13, CER 15.01.04 — ATTIVITA' R13 - n°2 Cassonetti metallici: Imballaggi in materiali metallici (B=1,15m L=1,30m H=1,45m Volutile=2,0mc) codice C.E.R. : 15.01.04
- R13, CER 15.01.05 — ATTIVITA' R13 - n°1 Cassonetto metallico: Imballaggi in materiali compositi (B=1,15m L=1,30m H=1,45m Volutile=1,0mc) codice C.E.R. : 15.01.05
- x 2, R13_Mat. misti, CER 15.01.06 — ATTIVITA' R13 - n°2 Cassoni metallici: Imballaggi in materiali misti (B=2,40m L=6,00m H=2,40m Volutile=40,0mc) codice C.E.R. : 15.01.06
- R13, CER 15.01.07 — ATTIVITA' R13 - n°1 Cassonetto metallico: Imballaggi di vetro (B=1,15m L=1,30m H=1,45m Volutile=1,0mc) codice C.E.R. : 15.01.07
- R13, CER 16.01.03 — ATTIVITA' R13 - n°1 Cassonetto metallico: Pneumatici fuori uso (B=1,15m L=1,30m H=1,45m Volutile=1,0mc) codice C.E.R. : 16.01.03

LEGENDA ATTIVITA' R13

- R13, CER 16.01.17 — ATTIVITA' R13 - n°1 Cassonetto metallico: Materiali ferrosi (B=1,15m L=1,30m H=1,45m Volutile=1,0mc) codice C.E.R. : 16.01.17
- R13, CER 16.01.18 — ATTIVITA' R13 - n°1 Cassonetto metallico: Materiali non ferrosi (B=1,15m L=1,30m H=1,45m Volutile=1,0mc) codice C.E.R. : 16.01.18
- R13, CER 16.01.19 — ATTIVITA' R13 - n°1 Cassonetto metallico: Plastica (B=1,15m L=1,30m H=1,45m Volutile=1,0mc) codice C.E.R. : 16.01.19
- R13, CER 16.01.20 — ATTIVITA' R13 - n°1 Cassonetto metallico: Vetro (B=1,15m L=1,30m H=1,45m Volutile=1,0mc) codice C.E.R. : 16.01.20
- R13_Carta, CER 20.01.01 — ATTIVITA' R13 - n°1 Cassone metallico: Carta e cartone (B=2,40m L=6,00m H=2,40m Volutile=20,0mc) codice C.E.R. : 20.01.01
- R13_Vetro, CER 20.01.02 — ATTIVITA' R13 - n°1 Cassone metallico: Vetro (B=2,40m L=6,00m H=2,40m Volutile=20,0mc) codice C.E.R. : 20.01.02
- R13, CER 20.01.25 — ATTIVITA' R13 - n°4 Contenitori Oli: Oli e grassi commestibili (Volutile=4 x 0,05mc) codice C.E.R. : 20.01.25
- x 3, R13, CER 20.01.38 — ATTIVITA' R13 - n°3 Cassonetti metallici: Legno diverso da quello di cui alla voce 20.01.37* (B=1,15m L=1,30m H=1,45m Volutile=3,0mc) codice C.E.R. : 20.01.38

LEGENDA ATTIVITA' R13

- R13_Plastica, CER 20.01.39 — ATTIVITA' R13 - n°1 Cassone metallico: Plastica (B=2,40m L=6,00m H=2,40m Volutile=20,0mc) codice C.E.R. : 20.01.39
- x 2, R13, CER 20.01.40 — ATTIVITA' R13 - n°2 Cassonetti metallici: Metallo (B=1,15m L=1,30m H=1,45m Volutile=2,0mc) codice C.E.R. : 20.01.40
- ATTIVITA' R13 - Sistema di accumulo di emergenza costituito da basamento metallico di contenimento per la prevenzione di spandimenti accidentali dei rifiuti liquidi (B=100cm; L=100cm; H=50cm; Vol=0,50mc)
- FLUSSO RIFIUTI - ATTIVITA' R13
- Passaggio pedonale al blocco uffici/servizi

Planimetria generale con indicazione del lay-out di lavorazione (stato di progetto)

(scala 1:100)

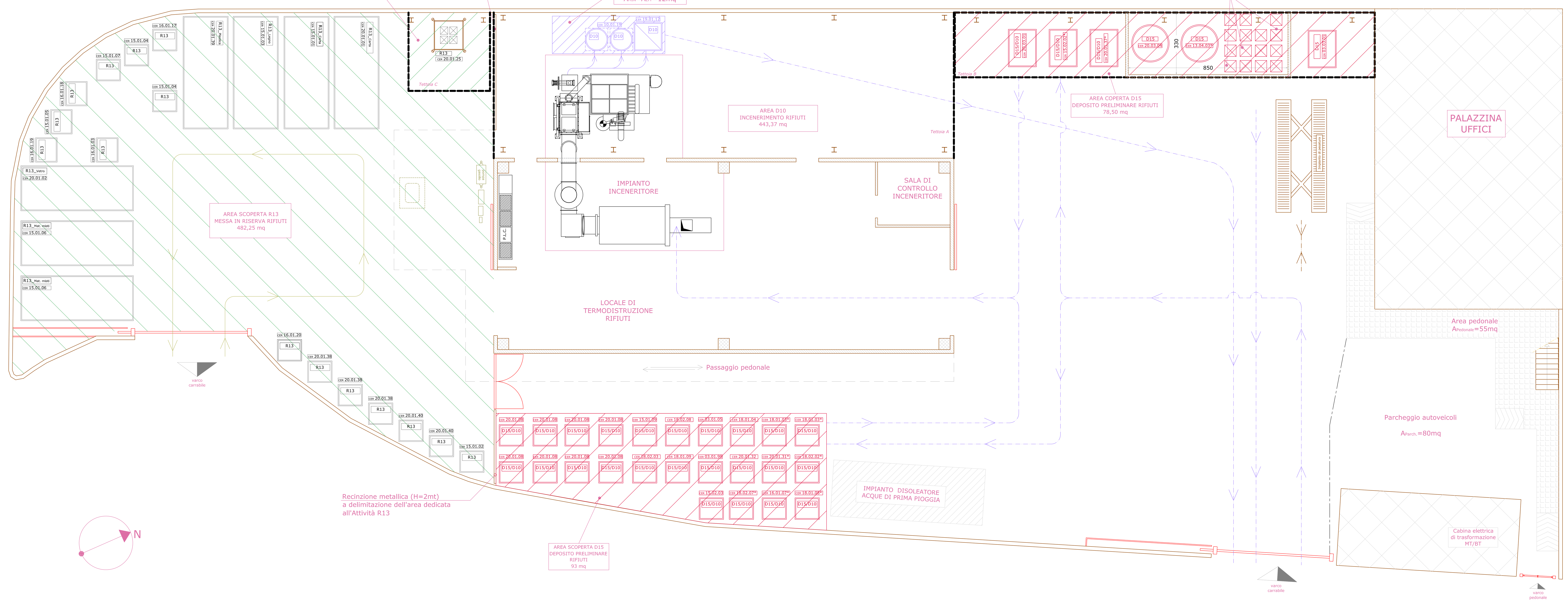

MAURO ARGENTINO - ingegnere civile
studio tecnico : via Roma n°58 - 84016 - Pagani (Sa) - Tel. & Fax 081 515 65 50 - Cell. 328 822 58 82 - e mail : ing.argentino@alice.it

FRANCESCO BUONFIGLIO - geometra
studio tecnico : via Roma n°58 - 84016 - Pagani (Sa) - Tel. & Fax 081 515 65 50 - Cell. 335 672 42 04 - e mail: geometra.buonfiglio@alice.it

Comune di SALERNO

- PORTO COMMERCIALE -

OGGETTO : **VALUTAZIONE DI IMPATTO AMBIENTALE**

PER IL PROGETTO DI AUTORIZZAZIONE UNICA AI SENSI DELL'ART. 237 QUINQUIES E ART.208 DEL D.LGS. 152/2006 E S.M.I. DI UN IMPIANTO DI STOCCAGGIO, TRATTAMENTO ED INCENERIMENTO RIFIUTI URBANI E SPECIALI SITO NEL PORTO COMMERCIALE DI SALERNO AL MOLO 3 GENNAIO

PROGETTO DEFINITIVO

ai sensi del D.P.R. 554/1999, D.P.R. 207/2010, D.Lgs 152/2006 e ss.mm.ii.

COMMITTENTE: *"TRIRENA di Pietro Testa"* di Testa Giovanni & C s.a.s.

TAV. 2

ELABORATI	scala
☒ Planimetria generale con indicazione del lay-out di lavorazione (stato di progetto)	1:100

Pagani (SA) ____________

i progettisti

ing. Mauro Argentino

geom. Francesco Buonfiglio